

# Audit accessibilité des ERP et IOP

Maître d'ouvrage : **COMMUNE DE PLOUGUERNEAU**

Commune : **PLOUGUERNEAU - 29880**

N° de dossier : **AUDI15/29A/805**

Date de l'audit : **octobre 2015**

Documents : **Synthèse des audits**

## Bâtiments traités :

- A.D.M.R
- AR VRO BAGAN
- MAISON DE LA MER
- CHAPELLE SAINT MICHEL
- CHAPELLE SAINT CLAUDE
- CHAPELLE SAINT JOSEPH
- CHAPELLE SAINT LAURENT
- CHAPELLE SAINT PAUL
- CHAPELLE SAINTE ANNE
- EGLISE DU BOURG
- EGLISE DE LILIA

- CLUB HOUSE ET BUVETTE
- SALLE DE TENNIS ET AIRE DE BOULES
- CRECHE TAMM HA TAMM
- ECOLE PUBLIQUE LE PETIT PRINCE
- ECOLE PUBLIQUE DU PHARE
- ECOLE SAINT JOSEPH
- FOYER DES JEUNES / BANQUE ALIMENTAIRE / CAPITAINERIE
- MAIRIE ANNEXE LILIA
- MAIRIE ET POSTE
- MAISON COMMUNALE
- MAISON DES SOURCES
- MEDIATHEQUE
- ECOMUSEE DES GEOMONIERS ET LOCAL
- SALLE POLYVALENTE
- SALLE JEAN TANGUY
- SALLE LOUIS LE GALL
- POLICE MUNICIPALE
- SANITAIRES PUBLICS SAINT MICHEL
- SANITAIRES PUBLICS TREMENAC'H
- SANITAIRES PUBLICS LA GREVE BLANCHE
- SANITAIRES PUBLICS SAINT CAVA
- SANITAIRES PUBLICS KASTELL AC'H
- SANITAIRES PUBLICS LE GROUANEG
- SANITAIRES PUBLICS LANNILIS
- LOGEMENT RELAIS
- ACCUEIL SITE ILIZ KOZ
- MAISON DE L'ENFANCE
- SALLE DES ASSOCIATIONS
- GARDERIE DE LILIA

## SOMMAIRE













IDENTIFICATION . . . . .	5
SYNTHÈSE DES CONSTATS . . . . .	6
ETAT DES DYSFONCTIONNEMENTS DE L'E.R.P. . . . .	7
FICHES DE RAPPORT . . . . .	21

## IDENTIFICATION

### VUE AERIEENNE





Maillons chaîne de déplacements	Localisation	Niveau d'accessibilité				N° de Fiche
						
ESCALIERS - ASCENSEURS	xxxx					31620, 31681, 31750, 31885, 31897, 31904
ÉQUIPEMENTS SPÉCIFIQUES	xxxx					31622, 31627, 31689, 31913, 31927, 31922

## ETAT DES DYSFONCTIONNEMENTS DE L'E.R.P.

Maillons chaîne de déplacements	Localisation	Non conformité	N° Fiche
ACCÈS EXTERIEURS	STATIONNEMENT GIG-GIC, Voie publique	Absence de place de stationnement adaptée	31613
	STATIONNEMENT GIG-GIC	Absence de place de stationnement adaptée	31617
	STATIONNEMENT GIG-GIC	Absence de place de stationnement adaptée	31624
	STATIONNEMENT GIG-GIC, Voie publique	Absence de place de stationnement adaptée	31632
	CHEMINEMENT EXTERIEUR, Voie publique - De la place de stationnement adapté au site	Absence de cheminement	31633
	CHEMINEMENT EXTERIEUR, De l'entrée du site à l'entrée PMR	Absence de cheminement	31634
	OBSTACLES SUR LES TROTTOIRS, De l'entrée du site à l'entrée PMR	Potelet non contrasté	31634
	CHEMINEMENT EXTERIEUR, de la place de stationnement adaptée à l'entrée arrière de la chapelle	Absence de cheminement	31657
	STATIONNEMENT GIG-GIC, de la place de stationnement adaptée à l'entrée arrière de la chapelle	Absence de place de stationnement adaptée	31657
	STATIONNEMENT GIG-GIC, Voie publique	Absence de place de stationnement adaptée	31660
	CHEMINEMENT EXTERIEUR, De la place de stationnement adaptée à l'entrée	Nature du sol ne permettant pas aux Utilisateurs de Fauteuils Roulants (UFR) de circuler en toute autonomie et en toute sécurité (gravier - sable - terre - herbe, ...)	31661
	STATIONNEMENT GIG-GIC, Voie publique	Absence de place de stationnement adaptée	31664
	CHEMINEMENT EXTERIEUR, De la place de stationnement adaptée à l'entrée	Absence de cheminement	31665
	CHEMINEMENT EXTERIEUR, De la place de stationnement adaptée à l'entrée	Présence de ressauts	31665
	STATIONNEMENT GIG-GIC, Voie publique	Absence de place de stationnement adaptée	31982
	CHEMINEMENT EXTERIEUR	Absence de cheminement	31983
	OBSTACLES SUR LES TROTTOIRS	Obstacle non contrasté	31983
	ACCESSIBILITÉ AUX BÂTIMENTS	Présence de marches	31983
	ACCESSIBILITÉ AUX BÂTIMENTS	Présence de marches	31983
	SIGNALISATION	Absence de signalisation	31983
	STATIONNEMENT GIG-GIC	Absence de place de stationnement adaptée	31974
	STATIONNEMENT GIG-GIC, Voie publique	Panneau hauteur < 2.00 m	31667

## ETAT DES DYSFONCTIONNEMENTS DE L'E.R.P. (suite)

Maillons chaîne de déplacements	Localisation	Non conformité	N° Fiche
	STATIONNEMENT GIG-GIC, Voie publique	Marquage au sol insuffisant	31667
	STATIONNEMENT GIG-GIC, Voie publique	Panneau hauteur < 2.00 m	31672
	STATIONNEMENT GIG-GIC, Voie publique	Absence de signalisation verticale	31675
	STATIONNEMENT GIG-GIC, Voie publique	Marquage au sol insuffisant	31675
	CHEMINEMENT EXTERIEUR, Accès aux tribunes du 1e stade	Absence d'abaissé de trottoir	31677
	CHEMINEMENT EXTERIEUR, Accès aux vestiaires et au 2e stade	Présence de ressauts	31678
	OBSTACLES SUR LES TROTTOIRS, Accès aux vestiaires et au 2e stade	Présence de grilles non conformes (trou, fente... > 2 cm)	31678
	STATIONNEMENT GIG-GIC, Accès aux vestiaires et au 2e stade	Absence de place de stationnement adaptée	31678
	ACCESSIBILITÉ AUX BÂTIMENTS, Accès aux sanitaires	Présence de marches	31679
	STATIONNEMENT GIG-GIC	Absence de signalisation verticale	31684
	STATIONNEMENT GIG-GIC	Marquage au sol insuffisant	31684
	OBSTACLES SUR LES TROTTOIRS	Obstacle non contrasté	31685
	OBSTACLES SUR LES TROTTOIRS	Potelet non contrasté	31685
	CHEMINEMENT EXTERIEUR	Absence de bandes de guidage	31694
	STATIONNEMENT GIG-GIC	Absence de place de stationnement adaptée	31694
	CHEMINEMENT EXTERIEUR, De la place de stationnement adaptée à l'entrée	Absence de bandes de guidage	31698
	STATIONNEMENT GIG-GIC, De la place de stationnement adaptée à l'entrée	Panneau hauteur < 2.00 m	31698
	STATIONNEMENT GIG-GIC, De la place de stationnement adaptée à l'entrée	Absence de signalisation au sol	31698
	CHEMINEMENT EXTERIEUR, De la place de stationnement adaptée à l'entrée de l'école	Absence de bandes de guidage	31712
	OBSTACLES SUR LES TROTTOIRS, De la place de stationnement adaptée à l'entrée de l'école	Obstacle non contrasté	31712
	STATIONNEMENT GIG-GIC, De la place de stationnement adaptée à l'entrée de l'école	Absence de place de stationnement adaptée	31712
	OBSTACLES SUR LES TROTTOIRS, Cour de récréation	Obstacle non contrasté	31716



## ETAT DES DYSFONCTIONNEMENTS DE L'E.R.P. (suite)

Maillons chaîne de déplacements	Localisation	Non conformité	N° Fiche
	STATIONNEMENT GIG-GIC, Voie publique	Panneau hauteur < 2.00 m	31745
	STATIONNEMENT GIG-GIC, Voie publique	Absence de signalisation au sol	31745
	ACCESSIBILITÉ AUX BÂTIMENTS, Cour de récréation	Présence d'obstacle non contrasté	31751
	ESCALIERS, Cour de récréation	Contremarche non contrastée	31751
	STATIONNEMENT GIG-GIC, Voie publique	Absence de place de stationnement adaptée	31754
	STATIONNEMENT GIG-GIC, Voie publique	Absence de place de stationnement adaptée	31762
	TRAVERSÉE DE CHAUSSÉE, Voie publique	Absence de bandes podotactiles	31878
	STATIONNEMENT GIG-GIC, Voie publique	Panneau hauteur < 2.00 m	31878
	STATIONNEMENT GIG-GIC	Absence de signalisation verticale	31891
	STATIONNEMENT GIG-GIC	Marquage au sol insuffisant	31891
	CHEMINEMENT EXTERIEUR	Nature du sol ne permettant pas aux Utilisateurs de Fauteuils Roulants (UFR) de circuler en toute autonomie et en toute sécurité (gravier - sable - terre - herbe, ...)	31979
	TRAVERSÉE DE CHAUSSÉE, Voie publique	Absence d'abaissé de trottoir	31893
	TRAVERSÉE DE CHAUSSÉE, Voie publique	Absence de bandes podotactiles	31893
	STATIONNEMENT GIG-GIC, Voie publique	Absence de place de stationnement adaptée	31893
	OBSTACLES SUR LES TROTTOIRS	Présence de mobilier urbain permanent (banc - jardinière - poubelle - etc ...)	31899
	OBSTACLES SUR LES TROTTOIRS	Potelet non contrasté	31899
	STATIONNEMENT GIG-GIC	Absence de signalisation verticale	31899
	STATIONNEMENT GIG-GIC	Absence de place de stationnement adaptée	31905
	CHEMINEMENT EXTERIEUR	Forte pente > 5 % (	31906
	SIGNALISATION	Absence de signalisation ou signalisation peu lisible	31906
	STATIONNEMENT GIG-GIC	Absence de signalisation verticale	31910
	STATIONNEMENT GIG-GIC	Absence de place de stationnement adaptée	31924
	STATIONNEMENT GIG-GIC	Absence de place de stationnement adaptée	31930
	STATIONNEMENT GIG-GIC, Voie publique	Absence de place de stationnement adaptée	31937

## ETAT DES DYSFONCTIONNEMENTS DE L'E.R.P. (suite)

Maillons chaîne de déplacements	Localisation	Non conformité	N° Fiche
	SIGNALISATION	Absence de signalisation ou signalisation peu lisible	31938
	STATIONNEMENT GIG-GIC, Voie publique	Absence de place de stationnement adaptée	31941
	SIGNALISATION	Absence de signalisation ou signalisation peu lisible	31943
	STATIONNEMENT GIG-GIC, Voie publique	Absence de place de stationnement adaptée	31945
	CHEMINEMENT EXTERIEUR	Forte pente > 5 % (	31946
	CHEMINEMENT EXTERIEUR	Nature du sol dégradé	31946
	ACCESSIBILITÉ AUX BÂTIMENTS	Présence d'obstacle non contrasté	31946
	SIGNALISATION	Absence de signalisation ou signalisation peu lisible	31946
	STATIONNEMENT GIG-GIC, Voie Publique	Absence de place de stationnement adaptée	31948
	OBSTACLES SUR LES TROTTOIRS	Obstacle non contrasté	31949
	OBSTACLES SUR LES TROTTOIRS	Obstacle sur cheminement (poteau - potelet - jardinière - arceau - etc ...)	31949
	SIGNALISATION	Absence de signalisation ou signalisation peu lisible	31949
	STATIONNEMENT GIG-GIC, Voie publique	Absence de place de stationnement adaptée	31952
	STATIONNEMENT GIG-GIC, Voie publique	Absence de place de stationnement adaptée	31978
	OBSTACLES SUR LES TROTTOIRS, Voie publique - De la place de stationnement adaptée à l'entrée	Obstacle non contrasté	31956
	TRAVERSÉE DE CHAUSSÉE, Voie publique - De la place de stationnement adaptée à l'entrée	Absence d'abaissé de trottoir	31956
	STATIONNEMENT GIG-GIC, Voie publique - De la place de stationnement adaptée à l'entrée	Panneau hauteur < 2.00 m	31956
	SIGNALISATION	Absence de signalisation ou signalisation peu lisible	31957
	STATIONNEMENT GIG-GIC, Voie publique	Absence de place de stationnement adaptée	31959
	CHEMINEMENT EXTERIEUR, Voie publique	Nature du sol dégradé	31963
	STATIONNEMENT GIG-GIC, Voie publique	Absence de place de stationnement adaptée	31963
	STATIONNEMENT GIG-GIC	Absence de signalisation verticale	31968
	STATIONNEMENT GIG-GIC	Absence de signalisation verticale	31916

## ETAT DES DYSFONCTIONNEMENTS DE L'E.R.P. (suite)

Maillons chaîne de déplacements	Localisation	Non conformité	N° Fiche
	OBSTACLES SUR LES TROTTOIRS, De la place de stationnement adaptée à l'entrée	Potelet non contrasté	31917
ENTRÉE		Présence de ressaut > 2 cm	31614
		Présence de grilles non conformes à l'entrée	31614
		Porte avec parties vitrées non contrastées	31618
		Présence de marches	31618
		Présence d'une boîte aux lettres hauteur > 1.30 m	31618
		Présence de trous > 2 cm (tapis alvéolaire)	31625
		Présence d'une porte à double vantail avec passage < 0.80 m	31625
	Entrée secondaire	Présence de marches	31635
	Entrée principale	Absence de signalisation de l'entrée	31636
		Absence de signalisation de l'entrée	31663
		Absence de débord des mains courantes	31663
		Absence de contraste des nez de marches	31663
		Absence de bandes d'éveil de vigilance	31663
		Contremarche non contrastée	31663
		Présence de ressaut > 2 cm	31666
		Présence de marches	31666
		Largeur de porte < ou égale 0.80 m	31984
		Présence de marches	31984
		Absence de signalisation de l'entrée	31976
		Présence de ressaut > 2 cm	31669
	Entrée principale	Absence de signalisation de l'entrée	31671
	Entrée principale	Absence de main courante	31671
	Entrée principale	Absence de contraste des nez de marches	31671

## ETAT DES DYSFONCTIONNEMENTS DE L'E.R.P. (suite)

Maillons chaîne de déplacements	Localisation	Non conformité	N° Fiche
	Entrée principale	Absence de bandes d'éveil de vigilance	31671
	Entrée principale	Contremarche non contrastée	31671
	Entrée principale	Escalier de largeur > 4.20 m et absence de main courante intermédiaire	31671
		Présence de marches	31673
		Absence de signalisation de l'entrée	31674
		Absence de débord des mains courantes	31674
		Absence de contraste des nez de marches	31674
		Absence de bandes d'éveil de vigilance	31674
		Contremarche non contrastée	31674
	Sanitaires et vestiaires	Porte avec parties vitrées non contrastées	31686
	Tennis, club house et aire de boules	Présence de grilles non conformes à l'entrée	31690
		Porte avec parties vitrées non contrastées	31695
		Présence de baies vitrées non contrastées	31695
		Porte avec parties vitrées non contrastées	31699
		Porte avec parties vitrées non contrastées	31713
		Présence de marches	31746
		Présence de trous > 2 cm (tapis alvéolaire)	31746
		Absence de signalisation de l'entrée	31747
		Absence de main courante	31747
		Absence de contraste des nez de marches	31747
		Absence de bandes d'éveil de vigilance	31747
		Contremarche non contrastée	31747
	Espace social	Présence de ressaut > 2 cm	31755
	Entrée principale	Absence de signalisation de l'entrée	31763
	Entrée principale	Absence de contraste des nez de marches	31763

## ETAT DES DYSFONCTIONNEMENTS DE L'E.R.P. (suite)

Maillons chaîne de déplacements	Localisation	Non conformité	N° Fiche
	La Poste	Présence de trous > 2 cm (tapis alvéolaire)	31879
	Mairie	Présence de trous > 2 cm (tapis alvéolaire)	31883
		Porte avec parties vitrées non contrastées	31980
		Porte avec parties vitrées non contrastées	31894
		Absence de signalisation de l'entrée	31907
		Porte avec parties vitrées non contrastées	31911
		Présence de trous > 2 cm (tapis alvéolaire)	31911
		Poignée de porte peu préhensible	31925
		Présence de trous > 2 cm (tapis alvéolaire)	31925
		Présence de ressaut > 2 cm	32071
		Présence de marches	32071
		Présence de marches	31954
		Dispositif de communication non conforme (interphone -sonnette etc...)	31960
		Porte avec parties vitrées non contrastées	31960
		Présence de trous > 2 cm (tapis alvéolaire)	31960
		Présence de butoir	31960
	Côté jardin	Présence de ressaut > 2 cm	31961
	Côté jardin	Porte avec parties vitrées non contrastées	31961
		Absence de signalisation de l'entrée	31965
		Présence de ressaut > 2 cm	31965
		Porte avec parties vitrées non contrastées	31969
		Poignée de porte peu préhensible	31918
	Les 2 entrées	Porte avec parties vitrées non contrastées	32058
ACCUEIL	Accueil et secrétariat	Banque d'accueil non conforme	31752
	La Poste	Absence de bande de guidage de l'entrée au poste d'accueil	31880

## ETAT DES DYSFONCTIONNEMENTS DE L'E.R.P. (suite)

Maillons chaîne de déplacements	Localisation	Non conformité	N° Fiche
	La Poste	Absence de dispositif sonore sur la banque d'accueil norme NF EN 60 118-4	31880
	La Poste	Banque d'accueil non conforme	31880
	Mairie	Absence de bande de guidage de l'entrée au poste d'accueil	31884
	Mairie	Absence de dispositif sonore sur la banque d'accueil norme NF EN 60 118-4	31884
		Banque d'accueil non conforme	31901
		Banque d'accueil encombrée	31908
		Absence de bande de guidage de l'entrée au poste d'accueil	32072
CIRCULATION HORIZONTALE		Obstacle sur cheminement	31619
		Obstacle sur cheminement	31623
		Absence de bande de guidage au sol	31626
		Bar inaccessible en position assise	31626
	Vestiaires	Absence d'espace d'usage et porte manteaux non accessible en position assise	31628
		Bar inaccessible en position assise	31629
		Eclairage insuffisant < 100 lux	31659
	Club House 1e étage	Ressaut > 2 cm	31682
	Tennis	Présence de trous > 2 cm (tapis alvéolaire)	31691
		Parois vitrées non contrastées	31696
		Parois vitrées non contrastées	31703
	Foyer des jeunes	Bar inaccessible en position assise	31757
		Présence d'une marche	31898
		Présence de poteaux non contrastés	31902
		Présence d'étagères non accessible en position assise > à 1,30 m	31902
	Vestiaires	Absence d'espace d'usage et porte manteaux non accessible en position assise	31912
		Bar inaccessible en position assise	31928
		Parois vitrées non contrastées	31932

## ETAT DES DYSFONCTIONNEMENTS DE L'E.R.P. (suite)

Maillons chaîne de déplacements	Localisation	Non conformité	N° Fiche
		Absence de signalétique	31919
		Absence d'espace d'usage et porte manteaux non accessible en position assise	31921
		Bar inaccessible en position assise	31923
SANITAIRES		Absence de dispositif d'aide à la fermeture de la porte	31616
		Barre d'appui présente mais inadaptée	31616
		Absence de miroir	31616
		Absence de lave-mains	31616
		Absence de pictogramme sur la porte	31616
		Largeur de porte < 0.80 m	31616
		Absence de dispositif d'aide à la fermeture de la porte	31621
		Absence de barre d'appui	31621
		Absence de miroir	31621
		Absence de lave-mains	31621
		Cabinet d'aisance encombré	31621
		Absence de pictogramme sur la porte	31621
	Vestiaires	Absence de dispositif d'aide à la fermeture de la porte	31630
	Vestiaires	Absence de barre d'appui	31630
	Vestiaires	Absence de miroir	31630
	Vestiaires	Absence de lave-mains	31630
	Vestiaires	Cabinet d'aisance encombré	31630
	Vestiaires	Absence de pictogramme sur la porte	31630
		Absence d'espace d'usage latéral	31631
		Absence de cabinet d'aisance adapté	31680
	Sanitaires femmes	Absence de miroir	31687
	Sanitaires femmes	Cabinet d'aisance encombré	31687

## ETAT DES DYSFONCTIONNEMENTS DE L'E.R.P. (suite)

Maillons chaîne de déplacements	Localisation	Non conformité	N° Fiche
	Sanitaires femmes	Absence de pictogramme sur la porte	31687
	Sanitaires femmes	Dispositif d'aide à la fermeture de la porte mal positionné	31687
	Sanitaires hommes	Absence de miroir	31688
	Sanitaires hommes	Absence de pictogramme sur la porte	31688
	Sanitaires hommes	Dispositif d'aide à la fermeture de la porte mal positionné	31688
	Aire de boules	Absence de dispositif d'aide à la fermeture de la porte	31693
	Aire de boules	Barre d'appui mal positionnée	31693
	Aire de boules	Absence de miroir	31693
	Aire de boules	Accessoire intérieur inaccessible en position assise (qté)	31693
	Aire de boules	Cabinet d'aisance encombré	31693
	Aire de boules	Absence de pictogramme sur la porte	31693
	Aire de boules	Socle de la cuvette situé dans l'espace d'usage latéral	31693
		Absence de dispositif d'aide à la fermeture de la porte	31697
		Barre d'appui présente mais inadaptée	31697
		Absence de miroir	31697
		Cabinet d'aisance encombré	31697
		Absence de pictogramme sur la porte	31697
		Présence d'un lave-mains gênant l'espace d'usage latéral	31697
		Absence de dispositif d'aide à la fermeture de la porte	31705
		Absence de miroir	31705
		Absence de lave-mains	31705
		Absence de pictogramme sur la porte	31705
		Absence de dispositif d'aide à la fermeture de la porte	31715
		Absence d'espace d'usage latéral	31753
		Absence de pictogramme sur la porte	31753



## ETAT DES DYSFONCTIONNEMENTS DE L'E.R.P. (suite)

Maillons chaîne de déplacements	Localisation	Non conformité	N° Fiche
	Foyer des jeunes	Absence de dispositif d'aide à la fermeture de la porte	31759
	Foyer des jeunes	Barre d'appui présente mais inadaptée	31759
	Foyer des jeunes	Absence de miroir	31759
	Foyer des jeunes	Absence de lave-mains	31759
	Foyer des jeunes	Cabinet d'aisance encombré	31759
	Foyer des jeunes	Absence de pictogramme sur la porte	31759
	Espace social	Absence de cabinet d'aisance adapté	31761
	Mairie	Absence de cabinet d'aisance adapté	31886
		Absence de dispositif d'aide à la fermeture de la porte	31981
		Barre d'appui mal positionnée	31981
		Présence d'un miroir mais inutilisable en position assise	31981
		Lavabo présent mais inutilisable en position assise à remplacer par un lave mains	31981
		Cabinet d'aisance encombré	31981
		Absence de pictogramme sur la porte	31981
		Absence d'espace d'usage latéral	31896
		Absence de barre d'appui	31909
		Absence de miroir	31909
		Lavabo présent mais inutilisable en position assise à remplacer par un lave mains	31909
		Cuvette mal positionnée	31909
		Absence de pictogramme sur la porte	31909
		Absence de dispositif d'aide à la fermeture de la porte	31914
		Barre d'appui présente mais inadaptée	31914
		Absence de miroir	31914
		Accessoire intérieur inaccessible en position assise (qté)	31914
		Cabinet d'aisance encombré	31914

## ETAT DES DYSFONCTIONNEMENTS DE L'E.R.P. (suite)

Maillons chaîne de déplacements	Localisation	Non conformité	N° Fiche
		Absence de cabinet d'aisance adapté	31926
		Absence de dispositif d'aide à la fermeture de la porte	31934
		Barre d'appui présente mais inadaptée	31934
		Absence de miroir	31934
		Absence de lave-mains	31934
		Cabinet d'aisance encombré	31934
		Absence de pictogramme sur la porte	31934
		Absence de cabinet d'aisance adapté	32074
		Absence de cabinet d'aisance adapté	31940
		Absence de cabinet d'aisance adapté	31944
		Poignée de porte peu préhensible	31947
		Absence de dispositif d'aide à la fermeture de la porte	31947
		Absence de barre d'appui	31947
		Mauvaise qualité d'éclairage dans le cabinet d'aisance	31947
		Absence de miroir	31947
		Absence de dispositif d'aide à la fermeture de la porte	31951
		Absence de barre d'appui	31951
		Mauvaise qualité d'éclairage dans le cabinet d'aisance	31951
		Absence de miroir	31951
		Lavabo présent mais inutilisable en position assise à remplacer par un lave mains	31951
		Absence de dispositif d'aide à la fermeture de la porte	31953
		Absence de barre d'appui	31953
		Mauvaise qualité d'éclairage dans le cabinet d'aisance	31953
		Absence de miroir	31953
		Absence de lave-mains	31953

## ETAT DES DYSFONCTIONNEMENTS DE L'E.R.P. (suite)

Maillons chaîne de déplacements	Localisation	Non conformité	N° Fiche
		Cuvette mal positionnée	31953
		Absence de pictogramme sur la porte	31953
		Absence de cabinet d'aisance adapté	31955
		Absence de dispositif d'aide à la fermeture de la porte	31958
		Barre d'appui présente mais inadaptée	31958
		Absence de miroir	31958
		Absence de lave-mains	31958
		Absence de dispositif d'aide à la fermeture de la porte	31967
		Présence d'un miroir mais inutilisable en position assise	31967
		Cabinet d'aisance encombré	31967
		Absence de pictogramme sur la porte	31967
		Absence de dispositif d'aide à la fermeture de la porte	31971
		Absence de miroir	31971
		Absence de lave-mains	31971
		Absence de pictogramme sur la porte	31971
		Absence de dispositif d'aide à la fermeture de la porte	31972
		Absence de miroir	31972
		Cabinet d'aisance encombré	31972
		Absence de pictogramme sur la porte	31972
		Absence de miroir	31920
		Absence de lave-mains	31920
		Cuvette mal positionnée	31920
		Cabinet d'aisance encombré	31920
		Absence de pictogramme sur la porte	31920
		Absence de dispositif d'aide à la fermeture de la porte	32059

## ETAT DES DYSFONCTIONNEMENTS DE L'E.R.P. (suite)

Maillons chaîne de déplacements	Localisation	Non conformité	N° Fiche
		Absence d'espace d'usage latéral	32059
		Absence de barre d'appui	32059
		Absence de miroir	32059
		Cabinet d'aisance encombré	32059
		Absence de pictogramme sur la porte	32059
ESCALIERS - ASCENSEURS		Présence d'un escalier et absence d'ascenseur ne permettant pas d'accéder aux services des étages	31620
	Accès au Club House	Absence de débord des mains courantes	31681
	Accès au Club House	Absence de contraste des nez de marches	31681
	Accès au Club House	Absence de bande d'éveil de vigilance	31681
	Accès au Club House	Contre marche de la première et dernière marche non contrastée	31681
	Accès au Club House	Présence d'un escalier et absence d'ascenseur ne permettant pas d'accéder aux services des étages	31681
		Absence de nez de marches contrastés et antidérapants	31750
		Absence de bande d'éveil de vigilance	31750
		Contre marche de la première et dernière marche non contrastée	31750
		Présence d'un escalier et absence d'ascenseur ne permettant pas d'accéder aux services des étages	31750
		Absence de débord des mains courantes	31885
		Absence de nez de marches contrastés et antidérapants	31885
		Absence de bande d'éveil de vigilance	31885
		Contre marche de la première et dernière marche non contrastée	31885
		Absence d'ascenseur permettant aux UFR d'accéder à tous les services	31885
		Discontinuité des mains courantes	31897
		Absence de nez de marches contrastés et antidérapants	31897
		Absence de bande d'éveil de vigilance	31897
		Contre marche de la première et dernière marche non contrastée	31897

## ETAT DES DYSFONCTIONNEMENTS DE L'E.R.P. (suite)

Maillons chaîne de déplacements	Localisation	Non conformité	N° Fiche
		Présence d'un escalier et absence d'ascenseur ne permettant pas d'accéder aux services des étages	31897
		Absence de débord des mains courantes	31904
		Absence de nez de marches contrastés et antidérapants	31904
		Absence de bande d'éveil de vigilance	31904
		Absence de contre marche à la première et dernière marche (escalier à claire-voie)	31904
ÉQUIPEMENTS SPÉCIFIQUES		Absence de douche adaptée	31622
		Absence d'équipement pour s'asseoir	31627
		Absence de barre d'appui	31627
		Absence de pictogramme sur la porte d'accès à la douche adaptée	31627
	Vestiaires	Absence d'équipement pour s'asseoir	31913
	Vestiaires	Absence de barre d'appui	31913
		Absence de douche adaptée	31927
		Absence d'équipement pour s'asseoir	31922
		Absence de barre d'appui	31922

## ACCÈS EXTERIEURS

## N° 31613 | A.D.M.R

- Absence de place de stationnement adaptée - ph 1
- Prévoir de créer une place de stationnement adaptée (qté 1) - ph 1

0 € HT



## N° 31617 | AR VRO BAGAN

- Absence de place de stationnement adaptée - ph 1
- Prévoir de créer une place de stationnement adaptée (qté 1) - ph 1

2 500 € HT



## N° 31624 | MAISON DE LA MER

- Absence de place de stationnement adaptée - ph 1
- Prévoir de créer une place de stationnement adaptée (qté 1) - ph 1 (A proximité de l'entrée)

2 500 € HT



## N° 31632 | CHAPELLE SAINT MICHEL

- Absence de place de stationnement adaptée - ph 2
- Prévoir de créer une place de stationnement adaptée (qté 1) - ph 2

0 € HT



## N° 31633 | CHAPELLE SAINT MICHEL

- Absence de cheminement - ph 1.2.3
- Prévoir de créer un cheminement (linéaire 25.00 m) - ph 1.2.3

0 € HT

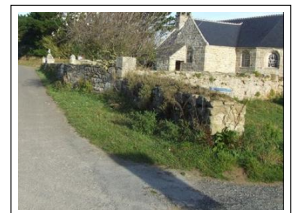

## N° 31634 | CHAPELLE SAINT MICHEL

- Absence de cheminement - ph 1.2
- Potelet non contrasté - ph 1
- Prévoir de créer un cheminement (linéaire 10.00 m) - ph 1.2
- Prévoir de contraster le potelet (qté 1) - ph 1

800 € HT



## ACCÈS EXTERIEURS

## N° 31657 | CHAPELLE SAINT CLAUDE

3 625 € HT

- Absence de cheminement - ph 1
- Absence de place de stationnement adaptée - ph 1
- Prévoir de créer un cheminement (linéaire 15.00 m) - ph 1
- Prévoir de créer une place de stationnement adaptée (qté 1) - ph 1



## N° 31660 | CHAPELLE SAINT JOSEPH

0 € HT

- Absence de place de stationnement adaptée - ph 1
- Prévoir de créer une place de stationnement adaptée (qté 1) - ph 1



## N° 31661 | CHAPELLE SAINT JOSEPH

520 € HT

- Nature du sol ne permettant pas aux Utilisateurs de Fauteuils Roulants (UFR) de circuler en toute autonomie et en toute sécurité (gravier - sable - terre - herbe, ...) - ph 1
- Prévoir un revêtement de sol roulant (surface 8.00 m<sup>2</sup>) - ph 1



## N° 31664 | CHAPELLE SAINT LAURENT

0 € HT

- Absence de place de stationnement adaptée - ph 1.2
- Prévoir de créer une place de stationnement adaptée (qté 1) - ph 1.2



## N° 31665 | CHAPELLE SAINT LAURENT

1 725 € HT

- Absence de cheminement - ph 1.2.3
- Présence de ressauts - ph 1
- Prévoir de créer un cheminement (linéaire 15.00 m) - ph 1.2.3
- Prévoir de supprimer les ressauts (qté 1) - ph 1



## N° 31982 | CHAPELLE SAINT PAUL

0 € HT

- Absence de place de stationnement adaptée - ph 1
- Prévoir de créer une place de stationnement adaptée (qté 1) - ph 1



## ACCÈS EXTERIEURS

## N° 31983 | CHAPELLE SAINT PAUL

3 875 € HT

- Absence de cheminement - ph 1
- Obstacle non contrasté - ph 2.4
- Présence de marches
- - ph 4

(Présence de marches)

- - ph 3

(Absence de signalisation)

- Prévoir de créer un cheminement (linéaire 15.00 m) - ph 1
- Prévoir de contraster l'obstacle tel qu'indiqué sur la photo (qté 5) - ph 2.4 (1 panneau et 2 pierres)
- Prévoir la création d'une rampe d'accès ou l'installation d'un passe marches en fonction du nombre de marches à franchir (Prévoir la création d'une rampe d'accès sur 3 ml) (Prévoir de signaler le lavoir pour la sécurité des usagers)



## N° 31974 | CHAPELLE SAINTE ANNE

2 500 € HT

- Absence de place de stationnement adaptée - ph 1
- Prévoir de créer une place de stationnement adaptée (qté 1) - ph 1



## N° 31667 | EGLISE DU BOURG

0 € HT

- Panneau hauteur < 2.00 m - ph 1
- Marquage au sol insuffisant - ph 1
- Prévoir de rehausser le panneau à 2.00 m (qté 1) - ph 1
- Prévoir un marquage au sol distinct (pictogramme en bordure de place) (qté 1) - ph 1



## N° 31668 | EGLISE DU BOURG

0 € HT

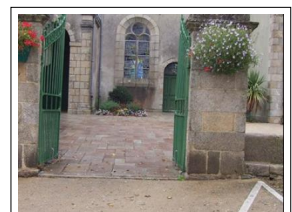

## N° 31672 | EGLISE DE LILIA

0 € HT

- Panneau hauteur < 2.00 m - ph 1
- Prévoir de rehausser le panneau à 2.00 m (qté 1) - ph 1





**ACCÈS EXTERIEURS****N° 31675 | CLUB HOUSE ET BUVETTE****0 € HT**

- Absence de signalisation verticale - ph 1
- Marquage au sol insuffisant - ph 1
- Prévoir la mise en place de panneaux B6d et M6h à une hauteur de 2.00 m (qté 1) - ph 1
- Prévoir un marquage au sol distinct (pictogramme en bordure de place) (qté 1) - ph 1

**N° 31676 | CLUB HOUSE ET BUVETTE****0 € HT****N° 31677 | CLUB HOUSE ET BUVETTE****800 € HT**

- Absence d'abaissé de trottoir - ph 1
- Prévoir la mise en place d'abaissé de trottoir (qté 1) - ph 1

**N° 31678 | CLUB HOUSE ET BUVETTE****4 000 € HT**

- Présence de ressauts - ph 3
- Présence de grilles non conformes (trou, fente... > 2 cm) - ph 2.3
- Absence de place de stationnement adaptée - ph 1
- Prévoir de supprimer les ressauts (qté 1) - ph 3
- Prévoir de changer les grilles non conformes (qté 2) - ph 2.3
- Prévoir de créer une place de stationnement adaptée (qté 1) - ph 1

**N° 31679 | CLUB HOUSE ET BUVETTE****5 000 € HT**

- Présence de marches - ph 1
- Prévoir la création d'une rampe d'accès ou l'installation d'un passe marches en fonction du nombre de marches à franchir - ph 1  
(Possibilité de créer une rampe d'accès sur la gauche le long du mur (10 m) ou possibilité d'installer un passe marche)

**N° 31684 | SALLE DE TENNIS ET AIRE DE BOULES****1 110 € HT**

- Absence de signalisation verticale - ph 1.2
- Marquage au sol insuffisant - ph 1.2
- Prévoir la mise en place de panneaux B6d et M6h à une hauteur de 2.00 m (qté 2) - ph 1.2
- Prévoir un marquage au sol distinct (pictogramme en bordure de place) (qté 2) - ph 1.2



## ACCÈS EXTERIEURS

## N° 31685 | SALLE DE TENNIS ET AIRE DE BOULES

800 € HT

- Obstacle non contrasté - ph 1
- Potelet non contrasté - ph 1
- Prévoir de contraster l'obstacle tel qu'indiqué sur la photo (qté 6) - ph 1 (Poteaux)
- Prévoir de contraster le potelet (qté 10) - ph 1



## N° 31694 | CRECHE TAMM HA TAMM

4 300 € HT

- Absence de bandes de guidage - ph 1.2
- Absence de place de stationnement adaptée - ph 1
- Prévoir la mise en place d'une bande de guidage de la place de stationnement adaptée à l'entrée du bâtiment (linéaire 10.00 m) - ph 1.2
- Prévoir de créer une place de stationnement adaptée (qté 1) - ph 1



## N° 31698 | ECOLE PUBLIQUE LE PETIT PRINCE

3 900 € HT

- Absence de bandes de guidage - ph 2
- Panneau hauteur < 2.00 m - ph 1
- Absence de signalisation au sol - ph 1
- Prévoir la mise en place d'une bande de guidage de la place de stationnement adaptée à l'entrée du bâtiment (linéaire 15.00 m) - ph 2
- Prévoir de rehausser le panneau à 2.00 m (qté 1) - ph 1
- Prévoir une signalisation au sol distincte (qté 1) - ph 1



## N° 31712 | ECOLE PUBLIQUE DU PHARE

6 200 € HT

- Absence de bandes de guidage - ph 1.2
- Obstacle non contrasté - ph 3
- Absence de place de stationnement adaptée - ph 1
- Prévoir la mise en place d'une bande de guidage de la place de stationnement adaptée à l'entrée du bâtiment (linéaire 20.00 m) - ph 1.2
- Prévoir de contraster l'obstacle tel qu'indiqué sur la photo (qté 2) - ph 3 (Poteaux attenants au panier de basket)
- Prévoir de créer une place de stationnement adaptée (qté 1) - ph 1



## N° 31716 | ECOLE PUBLIQUE DU PHARE

500 € HT

- Obstacle non contrasté - ph 1
- Prévoir de contraster l'obstacle tel qu'indiqué sur la photo (qté 10) - ph 1 (Poteaux)



## N° 31745 | ECOLE SAINT JOSEPH

0 € HT

- Panneau hauteur < 2.00 m - ph 2
- Absence de signalisation au sol - ph 1
- Prévoir de rehausser le panneau à 2.00 m (qté 1) - ph 2
- Prévoir une signalisation au sol distincte (qté 1) - ph 1

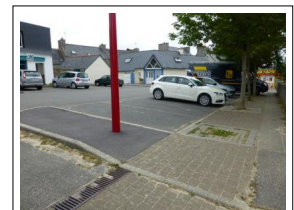

## ACCÈS EXTERIEURS

## N° 31751 | ECOLE SAINT JOSEPH

365 € HT

- Présence d'obstacle non contrasté - ph 2.3.4
- Contremarche non contrastée - ph 1
- Prévoir de contraster l'obstacle (qté 3) - ph 2.3.4 (Poteaux)
- Prévoir des contremarches contrastées à la première et la dernière marche (qté 1) - ph 1



## N° 31754 | FOYER DES JEUNES / BANQUE ALIMENTAIRE / CAPITAINERIE

0 € HT

- Absence de place de stationnement adaptée - ph 1
- Prévoir de créer une place de stationnement adaptée (qté 1) - ph 1



## N° 31762 | MAIRIE ANNEXE LILIA

0 € HT

- Absence de place de stationnement adaptée - ph 1
- Prévoir de créer une place de stationnement adaptée (qté 1) - ph 1



## N° 31878 | MAIRIE ET POSTE

0 € HT

- Absence de bandes podotactiles - ph 3.4
- Panneau hauteur < 2.00 m - ph 2
- Prévoir la mise en place de bandes podotactiles (qté 2) - ph 3.4
- Prévoir de rehausser le panneau à 2.00 m (qté 1) - ph 2



## N° 31882 | MAIRIE ET POSTE

0 € HT

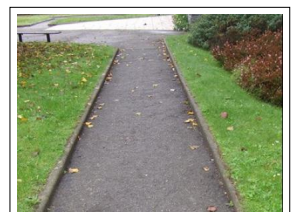

## N° 31891 | MAISON COMMUNALE

555 € HT

- Absence de signalisation verticale - ph 1
- Marquage au sol insuffisant - ph 1
- Prévoir la mise en place de panneaux B6d et M6h à une hauteur de 2.00 m (qté 1) - ph 1
- Prévoir un marquage au sol distinct (pictogramme en bordure de place) (qté 1) - ph 1



**ACCÈS EXTERIEURS****N° 31979 | MAISON COMMUNALE****390 € HT**

- Nature du sol ne permettant pas aux Utilisateurs de Fauteuils Roulants (UFR) de circuler en toute autonomie et en toute sécurité (gravier - sable - terre - herbe, ...) - ph 1
- Prévoir un revêtement de sol roulant (surface 6.00 m<sup>2</sup>) - ph 1

**N° 31893 | MAISON DES SOURCES****0 € HT**

- Absence d'abaissé de trottoir - ph 1
- Absence de bandes podotactiles - ph 1
- Absence de place de stationnement adaptée - ph 1
- Prévoir la mise en place d'abaissé de trottoir (qté 2) - ph 1
- Prévoir la mise en place de bandes podotactiles (qté 2) - ph 1
- Prévoir de créer une place de stationnement adaptée (qté 1) - ph 1

**N° 31899 | MEDIATHEQUE****1 350 € HT**

- Présence de mobilier urbain permanent (banc - jardinière - poubelle - etc ...) - ph 2
- Potelet non contrasté - ph 1.2
- Absence de signalisation verticale - ph 1
- Prévoir la suppression ou le déplacement du mobilier urbain en dehors du cheminement (qté 1) - ph 2 (Jardinière)
- Prévoir de contraster le potelet (qté 5) - ph 1.2
- Prévoir la mise en place de panneaux B6d et M6h à une hauteur de 2.00 m (qté 2) - ph 1

**N° 31905 | ECOMUSEE DES GEOMONIERS ET LOCAL****2 500 € HT**

- Absence de place de stationnement adaptée - ph 1
- Prévoir de créer une place de stationnement adaptée (qté 1) - ph 1

**N° 31906 | ECOMUSEE DES GEOMONIERS ET LOCAL****600 € HT**

- Forte pente > 5 % ( 0.00 %)
- Absence de signalisation ou signalisation peu lisible - ph 1
- Prévoir de notifier la pente > 5 % et faciliter l'accès difficile en toute autonomie pour les Utilisateurs de Fauteuils Roulants (UFR)
- Prévoir la mise en place d'une signalisation 1) - ph 1 (Indiquer l'entrée PMR)

**N° 31910 | SALLE POLYVALENTE****500 € HT**

- Absence de signalisation verticale - ph 1
- Prévoir la mise en place de panneaux B6d et M6h à une hauteur de 2.00 m (qté 1) - ph 1



## ACCÈS EXTERIEURS

## N° 31924 | SALLE JEAN TANGUY

- Absence de place de stationnement adaptée - ph 1
- Prévoir de créer une place de stationnement adaptée (qté 1) - ph 1

2 500 € HT



## N° 31930 | SALLE LOUIS LE GALL

- Absence de place de stationnement adaptée - ph 1
- Prévoir de créer une place de stationnement adaptée (qté 1) - ph 1

2 500 € HT



## N° 31937 | SANITAIRES PUBLICS SAINT MICHEL

- Absence de place de stationnement adaptée - ph 1
- Prévoir de créer une place de stationnement adaptée (qté 1) - ph 1

0 € HT



## N° 31938 | SANITAIRES PUBLICS SAINT MICHEL

- Absence de signalisation ou signalisation peu lisible - ph 1
- Prévoir la mise en place d'une signalisation 1) - ph 1

600 € HT



## N° 31941 | SANITAIRES PUBLICS TREMENAC'H

- Absence de place de stationnement adaptée - ph 1
- Prévoir de créer une place de stationnement adaptée (qté 1) - ph 1

0 € HT



## N° 31943 | SANITAIRES PUBLICS TREMENAC'H

- Absence de signalisation ou signalisation peu lisible - ph 1
- Prévoir la mise en place d'une signalisation 1) - ph 1

600 € HT



## ACCÈS EXTERIEURS

## N° 31945 | SANITAIRES PUBLICS LA GREVE BLANCHE

0 € HT

- Absence de place de stationnement adaptée - ph 1
- Prévoir de créer une place de stationnement adaptée (qté 1) - ph 1



## N° 31946 | SANITAIRES PUBLICS LA GREVE BLANCHE

1 030 € HT

- Forte pente > 5 % ( 0.00 %) - ph 1
- Nature du sol dégradé - ph 2
- Présence d'obstacle non contrasté - ph 1
- Absence de signalisation ou signalisation peu lisible - ph 1
- Prévoir de notifier la pente > 5 % et faciliter l'accès difficile en toute autonomie pour les Utilisateurs de Fauteuils Roulants (UFR) - ph 1
- Prévoir la réfection du sol (surface 2.00 m²) - ph 2
- Prévoir de contraster l'obstacle (qté 3) - ph 1 (Poteaux)
- Prévoir la mise en place d'une signalisation 1) - ph 1



## N° 31948 | SANITAIRES PUBLICS SAINT CAVA

0 € HT

- Absence de place de stationnement adaptée - ph 1
- Prévoir de créer une place de stationnement adaptée (qté 1) - ph 1



## N° 31949 | SANITAIRES PUBLICS SAINT CAVA

850 € HT

- Obstacle non contrasté - ph 2
- Obstacle sur cheminement (poteau – potelet – jardinière - arceau - etc ...) - ph 1
- Absence de signalisation ou signalisation peu lisible - ph 2
- Prévoir de contraster l'obstacle tel qu'indiqué sur la photo (qté 3) - ph 2 (Poteaux)
- Prévoir de déplacer ou de supprimer l'obstacle (qté 1) - ph 1
- Prévoir la mise en place d'une signalisation 1) - ph 2



## N° 31952 | SANITAIRES PUBLICS KASTELL AC'H

0 € HT

- Absence de place de stationnement adaptée - ph 1
- Prévoir de créer une place de stationnement adaptée (qté 1) - ph 1



**ACCÈS EXTERIEURS****N° 31978 | SANITAIRES PUBLICS LE GROUANEG**

- Absence de place de stationnement adaptée - ph 1
- Prévoir de créer une place de stationnement adaptée (qté 1) - ph 1

**0 € HT****N° 31956 | SANITAIRES PUBLICS LANNILIS**

- Obstacle non contrasté - ph 2
- Absence d'abaissé de trottoir - ph 1
- Panneau hauteur < 2.00 m - ph 1
- Prévoir de contraster l'obstacle tel qu'indiqué sur la photo (qté 1) - ph 2 (Poteau)
- Prévoir la mise en place d'abaissé de trottoir (qté 1) - ph 1
- Prévoir de rehausser le panneau à 2.00 m (qté 1) - ph 1

**0 € HT****N° 31957 | SANITAIRES PUBLICS LANNILIS**

- Absence de signalisation ou signalisation peu lisible - ph 1
- Prévoir la mise en place d'une signalisation 1) - ph 1

**600 € HT****N° 31959 | LOGEMENT RELAIS**

- Absence de place de stationnement adaptée - ph 1
- Prévoir de créer une place de stationnement adaptée (qté 1) - ph 1

**0 € HT****N° 31963 | ACCUEIL SITE ILIZ KOZ**

- Nature du sol dégradé - ph 2
- Absence de place de stationnement adaptée - ph 1
- Prévoir la réfection du sol (surface 2.00 m<sup>2</sup>) - ph 2
- Prévoir de créer une place de stationnement adaptée (qté 1) - ph 1

**0 € HT****N° 31964 | ACCUEIL SITE ILIZ KOZ****0 € HT**

## ACCÈS EXTERIEURS

### N° 31968 | MAISON DE L'ENFANCE

1 000 € HT

- Absence de signalisation verticale - ph 1
- Prévoir la mise en place de panneaux B6d et M6h à une hauteur de 2.00 m (qté 2) - ph 1



### N° 31916 | SALLE DES ASSOCIATIONS

0 € HT

- - ph 1
- (Absence de signalisation verticale)  
(La place de stationnement adaptée de la salle des associations est la même que la salle polyvalente (fiche n°31910))



### N° 31917 | SALLE DES ASSOCIATIONS

100 € HT

- Potelet non contrasté - ph 1
  - Prévoir de contraster le potelet (qté 2) - ph 1
- (Recontraster les potelets)



**COÛT TOTAL POUR ACCÈS EXTERIEURS : 60 695 € HT**



**ENTRÉE****N° 31614 | A.D.M.R**

- Présence de ressaut > 2 cm - ph 3
- Présence de grilles non conformes à l'entrée - ph 2
- Prévoir de supprimer le ressaut (qté 1) - ph 3
- Prévoir de changer les grilles non conformes (qté 1) - ph 2

**850 € HT****N° 31618 | AR VRO BAGAN**

- Porte avec parties vitrées non contrastées - ph 2
- Présence de marches - ph 3
- Présence d'une boîte aux lettres hauteur > 1.30 m - ph 1
- Prévoir de contraster les parties vitrées avec deux bandes de 5 cm de large à une hauteur comprise entre 0.90 et 1.10 m du sol pour la bande inférieure et entre 1.50 et 1.60 m du sol pour la bande supérieure (pour le confort d'usage, l'une peut-être installée à hauteur identique du dispositif de communication) 4) - ph 2
- Prévoir la création d'une rampe d'accès suivant aménagement à définir par le Maître d'ouvrage 2 m) - ph 3  
(La prolonger jusqu'au dessous de la boîte aux lettres pour y accéder)
- Prévoir la mise en place de la boîte aux lettres d'une hauteur comprise entre 0.90m et 1.30m (qté 1) - ph 1

**1 850 € HT****N° 31625 | MAISON DE LA MER**

- Présence de trous > 2 cm (tapis alvéolaire) - ph 2
- Présence d'une porte à double vantail avec passage < 0.80 m - ph 1
- Prévoir de remplacer le tapis (qté 1) - ph 2
- Prévoir de laisser le deuxième battant de la porte libre à l'ouverture avec l'installation d'une sonnette d'appel pour la libre ouverture des 2 battants 1) - ph 1

**280 € HT****N° 31635 | CHAPELLE SAINT MICHEL**

- Présence de marches - ph 2
- Prévoir la création d'une rampe d'accès suivant aménagement à définir par le Maître d'ouvrage 3 m) - ph 2  
(Prévoir la création d'une rampe amovible en bois)

**1 500 € HT****N° 31636 | CHAPELLE SAINT MICHEL**

- Absence de signalisation de l'entrée - ph 1.2
- Prévoir la mise en place d'une signalisation de l'entrée (qté 1) - ph 1.2  
(Indiquer l'entrée PMR (fiche n°31635))

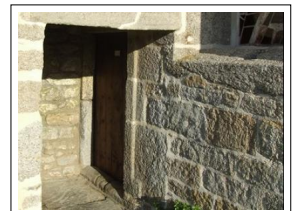
**300 € HT**

**ENTRÉE****N° 31658 | CHAPELLE SAINT CLAUDE****0 € HT****N° 31662 | CHAPELLE SAINT JOSEPH****0 € HT****N° 31663 | CHAPELLE SAINT JOSEPH****1 660 € HT**

- Absence de signalisation de l'entrée - ph 1
- Absence de débord des mains courantes - ph 1
- Absence de contraste des nez de marches - ph 1
- Absence de bandes d'éveil de vigilance - ph 1
- Contremarche non contrastée - ph 1
- Prévoir la mise en place d'une signalisation de l'entrée (qté 1) - ph 1 (Indiquer l'entrée PMR (fiche n°31662))
- Prévoir le débord des mains courantes en haut et en bas de l'escalier celle-ci devant se prolonger de la longueur d'une marche au-delà de la première et de la dernière sans pour autant créer d'obstacles au niveau des circulations horizontales (qté 2) - ph 1 (En bas de l'escalier)
- Prévoir de contraster les nez de marches sur un largeur de 3 cm de largeur 6) - ph 1
- Prévoir la mise en place de bandes d'éveil de vigilance en haut des marches ainsi que sur chaque palier (qté 1) - ph 1
- Prévoir des contremarches contrastées à la première et dernière marches (qté 2) - ph 1

**N° 31666 | CHAPELLE SAINT LAURENT****2 400 € HT**

- Présence de ressaut > 2 cm - ph 2
- Présence de marches - ph 1
- Prévoir de supprimer le ressaut (qté 1) - ph 2
- Prévoir la création d'une rampe d'accès suivant aménagement à définir par le Maître d'ouvrage 4 m) - ph 1

**N° 31984 | CHAPELLE SAINT PAUL****3 300 € HT**

- Largeur de porte < ou égale 0.80 m - ph 1
- Présence de marches - ph 1
- Prévoir une largeur de porte suffisante avec un passage libre de 0.77m minimum (qté 1) - ph 1
- Prévoir la création d'une rampe d'accès suivant aménagement à définir par le Maître d'ouvrage 3 m) - ph 1



**ENTRÉE****N° 31975 | CHAPELLE SAINTE ANNE****0 € HT****N° 31976 | CHAPELLE SAINTE ANNE****300 € HT**

- Absence de signalisation de l'entrée - ph 1
- Prévoir la mise en place d'une signalisation de l'entrée (qté 1) - ph 1  
(Indiquer l'entrée PMR et/ou fermer cette entrée au public)

**N° 31669 | EGLISE DU BOURG****400 € HT**

- Présence de ressaut > 2 cm - ph 1
- Prévoir de supprimer le ressaut (qté 1) - ph 1

**N° 31671 | EGLISE DU BOURG****2 885 € HT**

- Absence de signalisation de l'entrée - ph 1
- Absence de main courante - ph 1
- Absence de contraste des nez de marches - ph 1
- Absence de bandes d'éveil de vigilance - ph 1
- Contremarche non contrastée - ph 1
- Escalier de largeur > 4.20 m et absence de main courante intermédiaire - ph 1
- Prévoir la mise en place d'une signalisation de l'entrée (qté 1) - ph 1  
(Indiquer l'entrée PMR (fiche n°31669))
- Prévoir la mise en place de mains courantes latérales de chaque côté de l'escalier pour escalier de largeur supérieur à 1m, les mains courantes doivent être placées à une hauteur comprise entre 0.80 et 1.00m depuis le nez de marche (linéaire 6 m) - ph 1  
(De chaque côté)
- Prévoir de contraster les nez de marches sur une largeur de 3 cm de largeur 5) - ph 1
- Prévoir la mise en place de bandes d'éveil de vigilance en haut des marches ainsi que sur chaque palier (qté 2) - ph 1
- Prévoir des contremarches contrastées à la première et dernière marches (qté 2) - ph 1
- Prévoir la mise en place d'une main courante intermédiaire (linéaire 3 m) - ph 1

**N° 31673 | EGLISE DE LILIA****1 000 € HT**

- Présence de marches - ph 1
- Prévoir la création d'une rampe d'accès suivant aménagement à définir par le Maître d'ouvrage 2 m) - ph 1  
(Sur 10 %)



**ENTRÉE****N° 31674 | EGLISE DE LILIA****300 € HT**

- Absence de signalisation de l'entrée - ph 1
- Absence de débord des mains courantes - ph 1
- Absence de contraste des nez de marches - ph 1
- Absence de bandes d'éveil de vigilance - ph 1
- Contremarche non contrastée - ph 1
- Prévoir la mise en place d'une signalisation de l'entrée (qté 1) - ph 1  
(Indiquer l'entrée PMR (fiche n°33673))
- Prévoir le débord des mains courantes en haut et en bas de l'escalier celle-ci devant se prolonger de la longueur d'une marche au-delà de la première et de la dernière sans pour autant créer d'obstacles au niveau des circulations horizontales (qté 1) - ph 1
- Prévoir de contraster les nez de marches sur un largeur de 3 cm de largeur 12) - ph 1
- Prévoir la mise en place de bandes d'éveil de vigilance en haut des marches ainsi que sur chaque palier (qté 2) - ph 1
- Prévoir des contremarches contrastées à la première et dernière marches (qté 3) - ph 1

**N° 31686 | SALLE DE TENNIS ET AIRE DE BOULES****1 400 € HT**

- Porte avec parties vitrées non contrastées - ph 1
- Prévoir de contraster les parties vitrées avec deux bandes de 5 cm de large à une hauteur comprise entre 0.90 et 1.10 m du sol pour la bande inférieure et entre 1.50 et 1.60 m du sol pour la bande supérieure (pour le confort d'usage, l'une peut-être installée à hauteur identique du dispositif de communication) 4) - ph 1

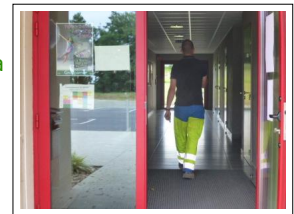
**N° 31690 | SALLE DE TENNIS ET AIRE DE BOULES****450 € HT**

- Présence de grilles non conformes à l'entrée - ph 2
- Prévoir de changer les grilles non conformes (qté 1) - ph 2

**N° 31695 | CRECHE TAMM HA TAMM****1 200 € HT**

- Porte avec parties vitrées non contrastées - ph 1
- Présence de baies vitrées non contrastées - ph 1
- Prévoir de contraster les parties vitrées avec deux bandes de 5 cm de large à une hauteur comprise entre 0.90 et 1.10 m du sol pour la bande inférieure et entre 1.50 et 1.60 m du sol pour la bande supérieure (pour le confort d'usage, l'une peut-être installée à hauteur identique du dispositif de communication) 2) - ph 1  
(Bandes inférieures)
- Prévoir de contraster les parties vitrées (qté 4) - ph 1

**N° 31699 | ECOLE PUBLIQUE LE PETIT PRINCE****800 € HT**

- Porte avec parties vitrées non contrastées - ph 1
- Prévoir de contraster les parties vitrées avec deux bandes de 5 cm de large à une hauteur comprise entre 0.90 et 1.10 m du sol pour la bande inférieure et entre 1.50 et 1.60 m du sol pour la bande supérieure (pour le confort d'usage, l'une peut-être installée à hauteur identique du dispositif de communication) 4) - ph 1



**ENTRÉE****N° 31708 | ECOLE PUBLIQUE LE PETIT PRINCE****0 € HT****N° 31710 | ECOLE PUBLIQUE LE PETIT PRINCE****0 € HT****N° 31713 | ECOLE PUBLIQUE DU PHARE****800 € HT**

- Porte avec parties vitrées non contrastées - ph 1
- Prévoir de contraster les parties vitrées avec deux bandes de 5 cm de large à une hauteur comprise entre 0.90 et 1.10 m du sol pour la bande inférieure et entre 1.50 et 1.60 m du sol pour la bande supérieure (pour le confort d'usage, l'une peut-être installée à hauteur identique du dispositif de communication) 4) - ph 1

**N° 31746 | ECOLE SAINT JOSEPH****1 700 € HT**

- Présence de marches - ph 1
- Présence de trous > 2 cm (tapis alvéolaire) - ph 3
- Prévoir la création d'une rampe d'accès suivant aménagement à définir par le Maître d'ouvrage 3 m) - ph 1 (A 6 %)
- Prévoir de remplacer le tapis (qté 1) - ph 3

**N° 31747 | ECOLE SAINT JOSEPH****1 950 € HT**

- Absence de signalisation de l'entrée - ph 1
- Absence de main courante - ph 1
- Absence de contraste des nez de marches - ph 1
- Absence de bandes d'éveil de vigilance - ph 1
- Contremarche non contrastée - ph 1
- Prévoir la mise en place d'une signalisation de l'entrée (qté 2) - ph 1 (Indiquer l'entrée PMR (fiche n°31746))
- Prévoir la mise en place de mains courantes latérales de chaque côté de l'escalier pour escalier de largeur supérieur à 1m, les mains courantes doivent être placées à une hauteur comprise entre 0.80 et 1.00m depuis le nez de marche (linéaire 4 m) - ph 1
- Prévoir de contraster les nez de marches sur un largeur de 3 cm de largeur 4) - ph 1
- Prévoir la mise en place de bandes d'éveil de vigilance en haut des marches ainsi que sur chaque palier (qté 1) - ph 1
- Prévoir des contremarches contrastées à la première et dernière marches (qté 2) - ph 1



**ENTRÉE**

**N° 31755 | FOYER DES JEUNES / BANQUE ALIMENTAIRE / CAPITAINERIE 400 € HT**

- Présence de ressaut > 2 cm - ph 2
- Prévoir de supprimer le ressaut (qté 1) - ph 2



**N° 31756 | FOYER DES JEUNES / BANQUE ALIMENTAIRE / CAPITAINERIE 0 € HT**



**N° 31763 | MAIRIE ANNEXE LILIA**

**430 € HT**

- Absence de signalisation de l'entrée - ph 1
- Absence de contraste des nez de marches - ph 1
- Prévoir la mise en place d'une signalisation de l'entrée (qté 1) - ph 1 (Indiquer l'entrée PMR à l'arrière du bâtiment (fiche n°31764))
- Prévoir de contraster les nez de marches sur un largeur de 3 cm de largeur 2) - ph 1



**N° 31764 | MAIRIE ANNEXE LILIA**

**0 € HT**

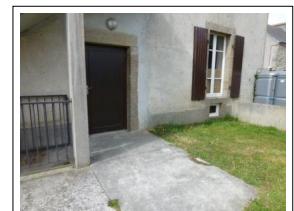

**N° 31879 | MAIRIE ET POSTE**

**200 € HT**

- Présence de trous > 2 cm (tapis alvéolaire) - ph 2
- Prévoir de remplacer le tapis (qté 1) - ph 2

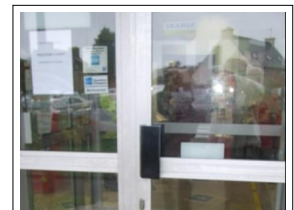

**N° 31883 | MAIRIE ET POSTE**

**200 € HT**

- Présence de trous > 2 cm (tapis alvéolaire) - ph 3
- Prévoir de remplacer le tapis (qté 1) - ph 3

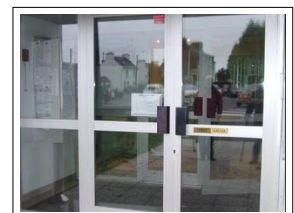

**ENTRÉE****N° 31980 | MAISON COMMUNALE****400 € HT**

- Porte avec parties vitrées non contrastées - ph 1
- Prévoir de contraster les parties vitrées avec deux bandes de 5 cm de large à une hauteur comprise entre 0.90 et 1.10 m du sol pour la bande inférieure et entre 1.50 et 1.60 m du sol pour la bande supérieure (pour le confort d'usage, l'une peut-être installée à hauteur identique du dispositif de communication) 2) - ph 1

**N° 31894 | MAISON DES SOURCES****800 € HT**

- Porte avec parties vitrées non contrastées - ph 1
- Prévoir de contraster les parties vitrées avec deux bandes de 5 cm de large à une hauteur comprise entre 0.90 et 1.10 m du sol pour la bande inférieure et entre 1.50 et 1.60 m du sol pour la bande supérieure (pour le confort d'usage, l'une peut-être installée à hauteur identique du dispositif de communication) 4) - ph 1

**N° 31900 | MEDIATHEQUE****0 € HT****N° 31907 | ECOMUSEE DES GEOMONIERS ET LOCAL****300 € HT**

- Absence de signalisation de l'entrée
- Prévoir la mise en place d'une signalisation de l'entrée (qté 1)

**N° 31911 | SALLE POLYVALENTE****2 000 € HT**

- Porte avec parties vitrées non contrastées - ph 1
- Présence de trous > 2 cm (tapis alvéolaire) - ph 1
- Prévoir de contraster les parties vitrées avec deux bandes de 5 cm de large à une hauteur comprise entre 0.90 et 1.10 m du sol pour la bande inférieure et entre 1.50 et 1.60 m du sol pour la bande supérieure (pour le confort d'usage, l'une peut-être installée à hauteur identique du dispositif de communication) 8) - ph 1
- Prévoir de remplacer le tapis (qté 2) - ph 1

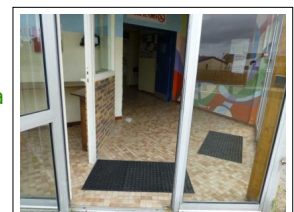
**N° 31925 | SALLE JEAN TANGUY****250 € HT**

- Poignée de porte peu préhensible - ph 4
- Présence de trous > 2 cm (tapis alvéolaire) - ph 1.2
- Prévoir des poignées de portes préhensibles (qté 1) - ph 4
- Prévoir de remplacer le tapis (qté 1) - ph 1.2

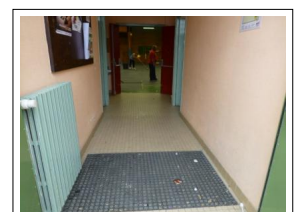

**ENTRÉE**

**N° 31931 | SALLE LOUIS LE GALL**

**0 € HT**



**N° 32071 | POLICE MUNICIPALE**

**900 € HT**

- Présence de ressaut > 2 cm - ph 2
- Présence de marches - ph 1
- Prévoir de supprimer le ressaut (qté 1) - ph 2
- Prévoir la création d'une rampe d'accès suivant aménagement à définir par le Maître d'ouvrage 1 m) - ph 1  
(Rampe amovible)



**N° 31939 | SANITAIRES PUBLICS SAINT MICHEL**

**0 € HT**



**N° 31942 | SANITAIRES PUBLICS TREMENAC'H**

**0 € HT**



**N° 31954 | SANITAIRES PUBLICS LE GROUANEG**

**1 000 € HT**

- Présence de marches - ph 1
- Prévoir la création d'une rampe d'accès suivant aménagement à définir par le Maître d'ouvrage 2 m) - ph 1  
(Sur 10 %)





**ENTRÉE****N° 31960 | LOGEMENT RELAIS****1 450 € HT**

- Dispositif de communication non conforme (interphone -sonnette etc...) - ph 2
- Porte avec parties vitrées non contrastées - ph 2
- Présence de trous > 2 cm (tapis alvéolaire) - ph 1
- - ph 1

(Présence de butoir)

- Prévoir la mise en place d'un dispositif de communication interphone (avec un niveau réglable entre 35 et 65 dB) sonnette adaptée à une hauteur comprise entre 0.90 m et 1.30 m (qté 1) - ph 2
- Prévoir de contraster les parties vitrées avec deux bandes de 5 cm de large à une hauteur comprise entre 0.90 et 1.10 m du sol pour la bande inférieure et entre 1.50 et 1.60 m du sol pour la bande supérieure (pour le confort d'usage, l'une peut-être installée à hauteur identique du dispositif de communication) 1) - ph 2

(Bande supérieure)

- Prévoir de remplacer le tapis (qté 1) - ph 1
- (Supprimer le butoir)

**N° 31961 | LOGEMENT RELAIS****800 € HT**

- Présence de ressaut > 2 cm - ph 1
- Porte avec parties vitrées non contrastées - ph 2
- Prévoir de supprimer le ressaut (qté 1) - ph 1
- Prévoir de contraster les parties vitrées avec deux bandes de 5 cm de large à une hauteur comprise entre 0.90 et 1.10 m du sol pour la bande inférieure et entre 1.50 et 1.60 m du sol pour la bande supérieure (pour le confort d'usage, l'une peut-être installée à hauteur identique du dispositif de communication) 2) - ph 2

**N° 31965 | ACCUEIL SITE ILIZ KOZ****700 € HT**

- Absence de signalisation de l'entrée - ph 1
- Présence de ressaut > 2 cm - ph 2.3
- Prévoir la mise en place d'une signalisation de l'entrée (qté 1) - ph 1
- Prévoir de supprimer le ressaut (qté 1) - ph 2.3

**N° 31969 | MAISON DE L'ENFANCE****800 € HT**

- Porte avec parties vitrées non contrastées - ph 1
- Prévoir de contraster les parties vitrées avec deux bandes de 5 cm de large à une hauteur comprise entre 0.90 et 1.10 m du sol pour la bande inférieure et entre 1.50 et 1.60 m du sol pour la bande supérieure (pour le confort d'usage, l'une peut-être installée à hauteur identique du dispositif de communication) 4) - ph 1

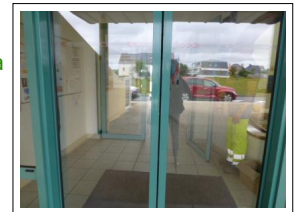
**N° 31918 | SALLE DES ASSOCIATIONS****50 € HT**

- Poignée de porte peu préhensible - ph 2
- Prévoir des poignées de portes préhensibles (qté 1) - ph 2



## ENTRÉE

### N° 32058 | GARDERIE DE LILIA

800 € HT

- Porte avec parties vitrées non contrastées - ph 1.2
- Prévoir de contraster les parties vitrées avec deux bandes de 5 cm de large à une hauteur comprise entre 0.90 et 1.10 m du sol pour la bande inférieure et entre 1.50 et 1.60 m du sol pour la bande supérieure (pour le confort d'usage, l'une peut-être installée à hauteur identique du dispositif de communication) 4) - ph 1.2



**COÛT TOTAL POUR ENTRÉE : 36 805 € HT**

**ACCUEIL****N° 31752 | ECOLE SAINT JOSEPH****450 € HT**

- Banque d'accueil non conforme - ph 2
- Prévoir la mise en conformité de la banque d'accueil par la mise en place d'une tablette rabattable : 0.70m/0.80m x 0.60m x 0.30m (qté 1) - ph 2

**N° 31880 | MAIRIE ET POSTE****0 € HT**

- Absence de bande de guidage de l'entrée au poste d'accueil - ph 1
- Absence de dispositif sonore sur la banque d'accueil norme NF EN 60 118-4 - ph 1
- Banque d'accueil non conforme - ph 1
- Prévoir la mise en place d'une bande de guidage de l'entrée jusqu'au poste d'accueil ( 4 m) - ph 1
- Prévoir la mise en place d'un dispositif sonore (borne à induction) (qté 1) - ph 1
- Prévoir la mise en conformité de la banque d'accueil par la mise en place d'une tablette rabattable : 0.70m/0.80m x 0.60m x 0.30m (qté 1) - ph 1

**A réaliser par l'exploitant de l'établissement**

**N° 31884 | MAIRIE ET POSTE****2 050 € HT**

- Absence de bande de guidage de l'entrée au poste d'accueil - ph 1
- Absence de dispositif sonore sur la banque d'accueil norme NF EN 60 118-4 - ph 2
- Prévoir la mise en place d'une bande de guidage de l'entrée jusqu'au poste d'accueil ( 5 m) - ph 1
- Prévoir la mise en place d'un dispositif sonore (borne à induction) (qté 1) - ph 2

**N° 31901 | MEDIATHEQUE****450 € HT**

- Banque d'accueil non conforme - ph 1
- Prévoir la mise en conformité de la banque d'accueil par la mise en place d'une tablette rabattable : 0.70m/0.80m x 0.60m x 0.30m (qté 1) - ph 1

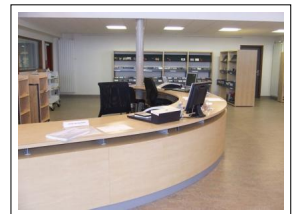
**N° 31908 | ECOMUSEE DES GEOMONIERS ET LOCAL****0 € HT**

- Banque d'accueil encombrée - ph 1
- Prévoir une banque d'accueil accessible aux UFR sans encombrement - ph 1

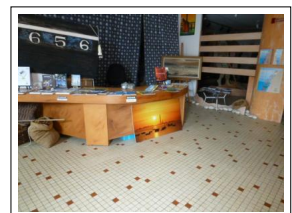
**N° 32072 | POLICE MUNICIPALE****600 € HT**

- Absence de bande de guidage de l'entrée au poste d'accueil
- Prévoir la mise en place d'une bande de guidage de l'entrée jusqu'au poste d'accueil ( 4 m)

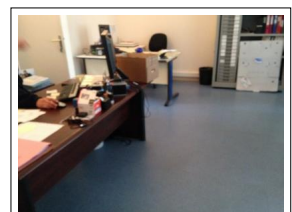
**COÛT TOTAL POUR ACCUEIL : 3 550 € HT**

**CIRCULATION HORIZONTALE**

N° 31615 | A.D.M.R

0 € HT



N° 31619 | AR VRO BAGAN

0 € HT

- Obstacle sur cheminement - ph 1.2  
(Tables et chaises)
- Prévoir des circulations libres de tout obstacle - ph 1.2



N° 31623 | AR VRO BAGAN

0 € HT

- Obstacle sur cheminement - ph 2  
(Chaises, tableaux...)
- Prévoir des circulations libres de tout obstacle - ph 2

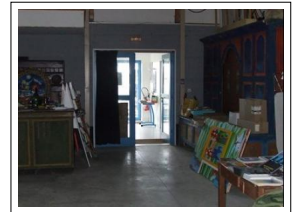

N° 31626 | MAISON DE LA MER

1 050 € HT

- - ph 2  
(Absence de bande de guidage au sol)
- Bar inaccessible en position assise - ph 2  
(Prévoir la mise en place d'une bande de guidage de l'entrée au poste d'accueil (4 ml))
- Prévoir la mise en place d'une tablette rabattable sur un angle du bar : 0.70m/0.80m x 0.60m x 0.30m - ph 2



N° 31628 | MAISON DE LA MER

50 € HT

- Absence d'espace d'usage et porte manteaux non accessible en position assise - ph 1
- Prévoir un espace d'usage libre d'accès avec un porte manteau à 1.30 m du sol (qté 1) - ph 1

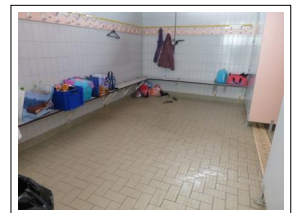

N° 31629 | MAISON DE LA MER

450 € HT

- Bar inaccessible en position assise - ph 1
- Prévoir la mise en place d'une tablette rabattable sur un angle du bar : 0.70m/0.80m x 0.60m x 0.30m - ph 1

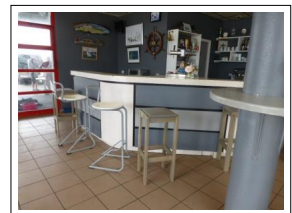

## CIRCULATION HORIZONTALE

### N° 31637 | CHAPELLE SAINT MICHEL

0 € HT



### N° 31659 | CHAPELLE SAINT CLAUDE

150 € HT

- Eclairage insuffisant < 100 lux - ph 1.2
- Prévoir un éclairage suffisant > 100 lux - ph 1.2



### N° 31985 | CHAPELLE SAINT PAUL

0 € HT



### N° 31670 | EGLISE DU BOURG

0 € HT

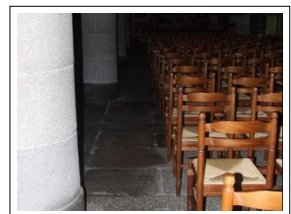

### N° 31682 | CLUB HOUSE ET BUVETTE

400 € HT

- Ressaut > 2 cm - ph 1
- Prévoir de supprimer le ressaut (qté 1) - ph 1



### N° 31691 | SALLE DE TENNIS ET AIRE DE BOULES

200 € HT

- - ph 2
- (Présence de trous > 2 cm (tapis alvéolaire))  
(Prévoir de remplacer le tapis)



**CIRCULATION HORIZONTALE****N° 31692 | SALLE DE TENNIS ET AIRE DE BOULES****0 € HT****N° 31696 | CRECHE TAMM HA TAMM****800 € HT**

- Parois vitrées non contrastées - ph 2
- Prévoir de contraster les parties vitrées avec deux bandes de 5 cm de large à une hauteur comprise entre 0.90 et 1.10 m du sol pour la bande inférieure et entre 1.50 et 1.60 m du sol pour la bande supérieure 4) - ph 2

**N° 31703 | ECOLE PUBLIQUE LE PETIT PRINCE****1 200 € HT**

- Parois vitrées non contrastées - ph 2
- Prévoir de contraster les parties vitrées avec deux bandes de 5 cm de large à une hauteur comprise entre 0.90 et 1.10 m du sol pour la bande inférieure et entre 1.50 et 1.60 m du sol pour la bande supérieure 6) - ph 2 (Bandes supérieures et bandes inférieures pour la double porte et les bandes supérieures sur les parois vitrées)

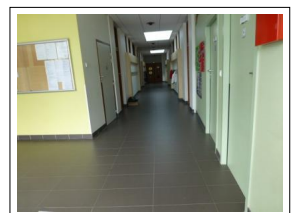
**N° 31709 | ECOLE PUBLIQUE LE PETIT PRINCE****0 € HT****N° 31711 | ECOLE PUBLIQUE LE PETIT PRINCE****0 € HT****N° 31714 | ECOLE PUBLIQUE DU PHARE****0 € HT**

**CIRCULATION HORIZONTALE**

**N° 31748 | ECOLE SAINT JOSEPH**

**0 € HT**



**N° 31749 | ECOLE SAINT JOSEPH**

**0 € HT**

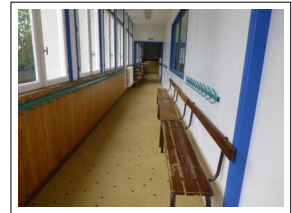

**N° 31757 | FOYER DES JEUNES / BANQUE ALIMENTAIRE / CAPITAINERIE**

**450 € HT**

• Bar inaccessible en position assise - ph 2

• Prévoir la mise en place d'une tablette rabattable sur un angle du bar : 0.70m/0.80m x 0.60m x 0.30m - ph 2



**N° 31758 | FOYER DES JEUNES / BANQUE ALIMENTAIRE / CAPITAINERIE**

**0 € HT**

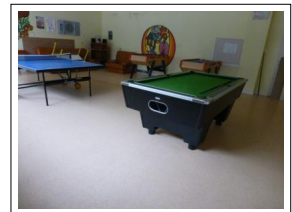

**N° 31760 | FOYER DES JEUNES / BANQUE ALIMENTAIRE / CAPITAINERIE**

**0 € HT**



**N° 31977 | MAIRIE ANNEXE LILIA**

**0 € HT**



**CIRCULATION HORIZONTALE**

**N° 31887 | MAIRIE ET POSTE**

**0 € HT**



**N° 31888 | MAIRIE ET POSTE**

**0 € HT**



**N° 31889 | MAIRIE ET POSTE**

**0 € HT**



**N° 31890 | MAIRIE ET POSTE**

**0 € HT**



**N° 31895 | MAISON DES SOURCES**

**0 € HT**



**N° 31898 | MAISON DES SOURCES**

**100 € HT**

- ph 1  
(Présence d'une marche)  
(Prévoir de contraster la marche)





**CIRCULATION HORIZONTALE****N° 31902 | MEDIATHEQUE****100 € HT**

- Présence de poteaux non contrastés - ph 5.6
- Présence d'étagères non accessible en position assise > à 1,30 m
- Prévoir de contraster les poteaux 2) - ph 5.6
- Prévoir une aide physique à l'atteinte des œuvres en étagères > à 1,30 m

**N° 31912 | SALLE POLYVALENTE****50 € HT**

- Absence d'espace d'usage et porte manteaux non accessible en position assise - ph 1
- Prévoir un espace d'usage libre d'accès avec un porte manteau à 1.30 m du sol (qté 1) - ph 1

**N° 31915 | SALLE POLYVALENTE****0 € HT****N° 31928 | SALLE JEAN TANGUY****450 € HT**

- Bar inaccessible en position assise - ph 1
- Prévoir la mise en place d'une tablette rabattable sur un angle du bar : 0.70m/0.80m x 0.60m x 0.30m - ph 1

**N° 31929 | SALLE JEAN TANGUY****0 € HT****N° 31932 | SALLE LOUIS LE GALL****1 600 € HT**

- Parois vitrées non contrastées - ph 1.2
- Prévoir de contraster les parties vitrées avec deux bandes de 5 cm de large à une hauteur comprise entre 0.90 et 1.10 m du sol pour la bande inférieure et entre 1.50 et 1.60 m du sol pour la bande supérieure 8) - ph 1.2



**CIRCULATION HORIZONTALE**

N° 31933 | **SALLE LOUIS LE GALL**

0 € HT



N° 31935 | **SALLE LOUIS LE GALL**

0 € HT



N° 31936 | **SALLE LOUIS LE GALL**

0 € HT



N° 32073 | **POLICE MUNICIPALE**

0 € HT

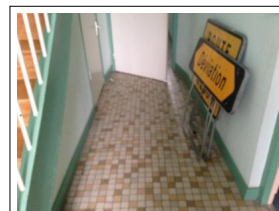

N° 31962 | **LOGEMENT RELAIS**

0 € HT

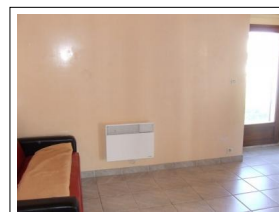

N° 31966 | **ACCUEIL SITE ILIZ KOZ**

0 € HT



**CIRCULATION HORIZONTALE**

**N° 31970 | MAISON DE L'ENFANCE**

**0 € HT**



**N° 31973 | MAISON DE L'ENFANCE**

**0 € HT**



**N° 31919 | SALLE DES ASSOCIATIONS**

**600 € HT**

- Absence de signalétique - ph 1.2
- Prévoir la mise en place d'une signalétique (qté 2) - ph 1.2



**N° 31921 | SALLE DES ASSOCIATIONS**

**50 € HT**

- Absence d'espace d'usage et porte manteaux non accessible en position assise - ph 1
- Prévoir un espace d'usage libre d'accès avec un porte manteau à 1.30 m du sol (qté 1) - ph 1

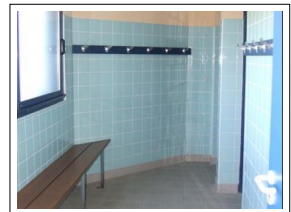

**N° 31923 | SALLE DES ASSOCIATIONS**

**450 € HT**

- Bar inaccessible en position assise - ph 3
- Prévoir la mise en place d'une tablette rabattable sur un angle du bar : 0.70m/0.80m x 0.60m x 0.30m - ph 3

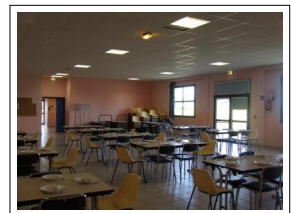

**N° 32060 | GARDERIE DE LILIA**

**0 € HT**

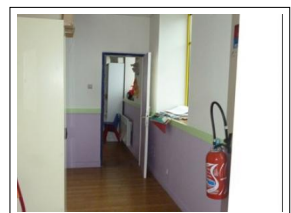

**COÛT TOTAL POUR CIRCULATION HORIZONTALE : 8 150 € HT**

**SANITAIRES****N° 31616 | A.D.M.R****2 450 € HT**

- Absence de dispositif d'aide à la fermeture de la porte - ph 3
- Barre d'appui présente mais inadaptée - ph 2
- Absence de miroir - ph 2
- Absence de lave-mains - ph 2
- Absence de pictogramme sur la porte - ph 1
- Largeur de porte < 0.80 m - ph 1

(0.79 m)

- Prévoir la mise en place d'un dispositif d'aide à la fermeture de la porte (qté 1) - ph 3
- Prévoir la mise en place d'une barre d'appui adaptée (qté 1) - ph 2
- Prévoir la mise en place d'un miroir dans le cabinet d'aisance adapté à la position assise (qté 1) - ph 2
- Prévoir la mise en place d'un lave-mains à l'intérieur du sanitaire adapté 0.70x 0.60m x 0.30m (qté 1) - ph 2
- Prévoir la mise en place d'un pictogramme 1) - ph 1
- Prévoir des largeurs de portes > 0.80 m 1) - ph 1

**N° 31621 | AR VRO BAGAN****1 250 € HT**

- Absence de dispositif d'aide à la fermeture de la porte
  - Absence de barre d'appui - ph 1
  - Absence de miroir - ph 1
  - Absence de lave-mains - ph 1
  - Cabinet d'aisance encombré - ph 1
  - Absence de pictogramme sur la porte - ph 2
  - Prévoir la mise en place d'un dispositif d'aide à la fermeture de la porte (qté 1)
  - Prévoir la mise en place d'une barre d'appui à une hauteur comprise entre 0.70 et 0.80m (qté 1) - ph 1
  - Prévoir la mise en place d'un miroir dans le cabinet d'aisance adapté à la position assise (qté 1) - ph 1
  - Prévoir la mise en place d'un lave-mains à l'intérieur du sanitaire adapté 0.70x 0.60m x 0.30m (qté 1) - ph 1
  - Prévoir de laisser le sanitaire libre de tout obstacle - ph 1
- (Déplacer le meuble à droite de la cuvette pour obtenir l'espace d'usage latéral)
- Prévoir la mise en place d'un pictogramme 1) - ph 2

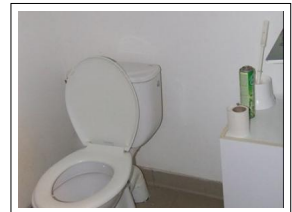
**N° 31630 | MAISON DE LA MER****1 250 € HT**

- Absence de dispositif d'aide à la fermeture de la porte
  - Absence de barre d'appui - ph 1
  - Absence de miroir - ph 1
  - Absence de lave-mains - ph 1
  - Cabinet d'aisance encombré - ph 1
  - Absence de pictogramme sur la porte
  - Prévoir la mise en place d'un dispositif d'aide à la fermeture de la porte (qté 1)
  - Prévoir la mise en place d'une barre d'appui à une hauteur comprise entre 0.70 et 0.80m (qté 1) - ph 1
  - Prévoir la mise en place d'un miroir dans le cabinet d'aisance adapté à la position assise (qté 1) - ph 1
  - Prévoir la mise en place d'un lave-mains à l'intérieur du sanitaire adapté 0.70x 0.60m x 0.30m (qté 1) - ph 1
  - Prévoir de laisser le sanitaire libre de tout obstacle - ph 1
- (Déplacer la brosse)
- Prévoir la mise en place d'un pictogramme 1)

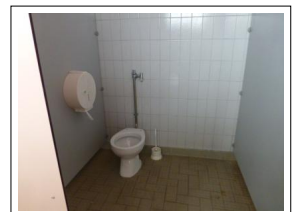

## SANITAIRES

## N° 31631 | MAISON DE LA MER

0 € HT

- ph 1
- (Absence d'espace d'usage latéral)
- (Possibilité d'utiliser le sanitaire adapté du vestiaire)



## N° 31680 | CLUB HOUSE ET BUVETTE

6 500 € HT

- Absence de cabinet d'aisance adapté
- Prévoir une étude pour la création d'un cabinet d'aisance adapté suivant descriptif (qté 1)



## N° 31683 | CLUB HOUSE ET BUVETTE

0 € HT



## N° 31687 | SALLE DE TENNIS ET AIRE DE BOULES

200 € HT

- Absence de miroir - ph 3
- Cabinet d'aisance encombré - ph 3
- Absence de pictogramme sur la porte - ph 1
- ph 2
- (Dispositif d'aide à la fermeture de la porte mal positionné)
- Prévoir la mise en place d'un miroir dans le cabinet d'aisance adapté à la position assise (qté 1) - ph 3
- Prévoir de laisser le sanitaire libre de tout obstacle - ph 3
- (Déplacer la brosse)
- Prévoir la mise en place d'un pictogramme 1) - ph 1
- (Prévoir de repositionner ce dispositif vers le centre de la porte)

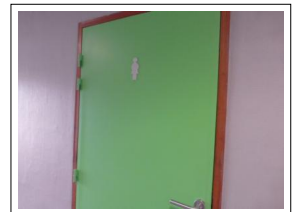

## N° 31688 | SALLE DE TENNIS ET AIRE DE BOULES

200 € HT

- Absence de miroir - ph 4
- Absence de pictogramme sur la porte - ph 1
- ph 2
- (Dispositif d'aide à la fermeture de la porte mal positionné)
- Prévoir la mise en place d'un miroir dans le cabinet d'aisance adapté à la position assise (qté 1) - ph 4
- Prévoir la mise en place d'un pictogramme 1) - ph 1
- (Prévoir de repositionner ce dispositif vers le centre de la porte)

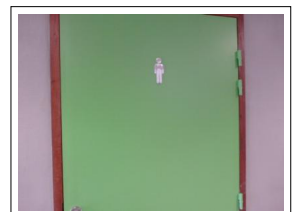

**SANITAIRES****N° 31693 | SALLE DE TENNIS ET AIRE DE BOULES****930 € HT**

- Absence de dispositif d'aide à la fermeture de la porte - ph 2
- Barre d'appui mal positionnée - ph 3
- Absence de miroir - ph 4
- Accessoire intérieur inaccessible en position assise (qté - ph 3.4
- Cabinet d'aisance encombré - ph 3
- Absence de pictogramme sur la porte - ph 1
- - ph 3

(Socle de la cuvette situé dans l'espace d'usage latéral)

- Prévoir la mise en place d'un dispositif d'aide à la fermeture de la porte (qté 1) - ph 2
- Prévoir de repositionner la barre d'appui latéralement à la cuvette (qté 1) - ph 3
- Prévoir la mise en place d'un miroir dans le cabinet d'aisance adapté à la position assise (qté 1) - ph 4

(Prévoir de repositionner les accessoires intérieurs (qté 2) - ph 3.4

(Savon et distributeur de papier essuie mains)

- Prévoir de laisser le sanitaire libre de tout obstacle - ph 3

(Déplacer la poubelle)

- Prévoir la mise en place d'un pictogramme 1) - ph 1

(Prévoir de supprimer une partie du socle afin de faciliter le transfert d'un UFR)

**N° 31697 | CRECHE TAMM HA TAMM****850 € HT**

- Absence de dispositif d'aide à la fermeture de la porte
- Barre d'appui présente mais inadaptée - ph 2
- Absence de miroir - ph 3
- Cabinet d'aisance encombré - ph 2
- Absence de pictogramme sur la porte - ph 1
- - ph 4

(Présence d'un lave-mains gênant l'espace d'usage latéral)

- Prévoir la mise en place d'un dispositif d'aide à la fermeture de la porte (qté 1)
- Prévoir la mise en place d'une barre d'appui adaptée (qté 1) - ph 2
- Prévoir la mise en place d'un miroir dans le cabinet d'aisance adapté à la position assise (qté 1) - ph 3

(Prévoir de laisser le sanitaire libre de tout obstacle - ph 2

(Déplacer la poubelle)

- Prévoir la mise en place d'un pictogramme 1) - ph 1

(Déplacer le lave-mains)

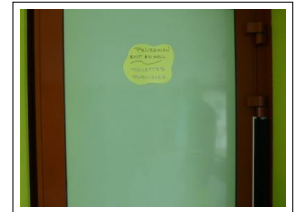
**N° 31705 | ECOLE PUBLIQUE LE PETIT PRINCE****950 € HT**

- Absence de dispositif d'aide à la fermeture de la porte - ph 2
- Absence de miroir - ph 3
- Absence de lave-mains - ph 3
- Absence de pictogramme sur la porte - ph 1
- Prévoir la mise en place d'un dispositif d'aide à la fermeture de la porte (qté 1) - ph 2
- Prévoir la mise en place d'un miroir dans le cabinet d'aisance adapté à la position assise (qté 1) - ph 3
- Prévoir la mise en place d'un lave-mains à l'intérieur du sanitaire adapté 0.70x 0.60m x 0.30m (qté 1) - ph 3
- Prévoir la mise en place d'un pictogramme 1) - ph 1

**N° 31715 | ECOLE PUBLIQUE DU PHARE****150 € HT**

- Absence de dispositif d'aide à la fermeture de la porte
- Prévoir la mise en place d'un dispositif d'aide à la fermeture de la porte (qté 1)

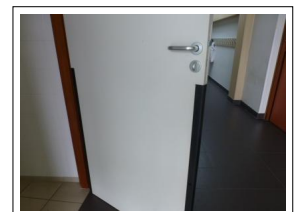

**SANITAIRES****N° 31753 | ECOLE SAINT JOSEPH****3 550 € HT**

- Absence d'espace d'usage latéral - ph 2
- Absence de pictogramme sur la porte - ph 1
- cabinet d'aisance à réaménager pour le rendre accessible suivant descriptif (qté 1) - ph 2
- Prévoir la mise en place d'un pictogramme 1) - ph 1

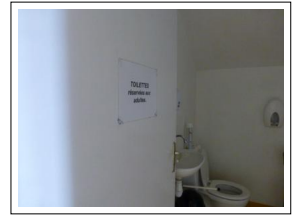
**N° 31759 | FOYER DES JEUNES / BANQUE ALIMENTAIRE / CAPITAINERIE 1 300 € HT**

- Absence de dispositif d'aide à la fermeture de la porte - ph 3
- Barre d'appui présente mais inadaptée - ph 3
- Absence de miroir - ph 4
- Absence de lave-mains - ph 4
- Cabinet d'aisance encombré - ph 2.3.4
- Absence de pictogramme sur la porte - ph 1.2
- Prévoir la mise en place d'un dispositif d'aide à la fermeture de la porte (qté 1) - ph 3
- Prévoir la mise en place d'une barre d'appui adaptée (qté 1) - ph 3
- Prévoir la mise en place d'un miroir dans le cabinet d'aisance adapté à la position assise (qté 1) - ph 4
- Prévoir la mise en place d'un lave-mains à l'intérieur du sanitaire adapté 0.70x 0.60m x 0.30m (qté 1) - ph 4
- Prévoir de laisser le sanitaire libre de tout obstacle - ph 2.3.4
- Prévoir la mise en place d'un pictogramme 2) - ph 1.2

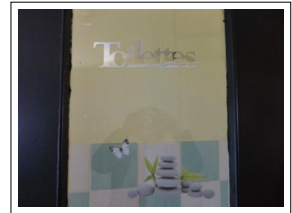
**N° 31761 | FOYER DES JEUNES / BANQUE ALIMENTAIRE / CAPITAINERIE 6 500 € HT**

- Absence de cabinet d'aisance adapté - ph 2
- Prévoir une étude pour la création d'un cabinet d'aisance adapté suivant descriptif (qté 1) - ph 2
- (Possibilité d'abattre la cloison entre les 2 sanitaires pour créer le sanitaire adapté)

**N° 31886 | MAIRIE ET POSTE****6 500 € HT**

- Absence de cabinet d'aisance adapté - ph 1.2.3
- Prévoir une étude pour la création d'un cabinet d'aisance adapté suivant descriptif (qté 1) - ph 1.2.3



**SANITAIRES****N° 31981 | MAISON COMMUNALE****1 230 € HT**

- Absence de dispositif d'aide à la fermeture de la porte - ph 2
- Barre d'appui mal positionnée - ph 3
- Présence d'un miroir mais inutilisable en position assise - ph 4
- Lavabo présent mais inutilisable en position assise à remplacer par un lave mains - ph 4
- Cabinet d'aisance encombré - ph 3
- Absence de pictogramme sur la porte - ph 1
- Prévoir la mise en place d'un dispositif d'aide à la fermeture de la porte (qté 1) - ph 2
- Prévoir de repositionner la barre d'appui latéralement à la cuvette (qté 1) - ph 3
- Prévoir la mise en place d'un miroir adapté à la position assise (qté 1) - ph 4
- Prévoir la mise en place d'un lave-mains à une hauteur comprise entre 0.70 m et 0.85 m (qté 1) - ph 4
- Prévoir de laisser le sanitaire libre de tout obstacle - ph 3  
(Déplacer la brosse et la poubelle)
- Prévoir la mise en place d'un pictogramme 1) - ph 1

**N° 31896 | MAISON DES SOURCES****3 500 € HT**

- Absence d'espace d'usage latéral - ph 1
- cabinet d'aisance à réaménager pour le rendre accessible suivant descriptif (qté 1) - ph 1

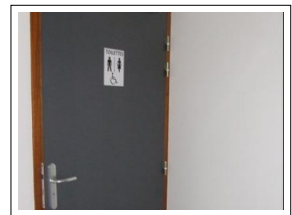
**N° 31903 | MEDIATHEQUE****0 € HT****N° 31909 | ECOMUSEE DES GEOMONIERES ET LOCAL****1 700 € HT**

- Absence de barre d'appui - ph 2
- Absence de miroir - ph 3
- Lavabo présent mais inutilisable en position assise à remplacer par un lave mains - ph 3
- Cuvette mal positionnée - ph 2
- Absence de pictogramme sur la porte - ph 1
- Prévoir la mise en place d'une barre d'appui à une hauteur comprise entre 0.70 et 0.80m (qté 1) - ph 2
- Prévoir la mise en place d'un miroir dans le cabinet d'aisance adapté à la position assise (qté 1) - ph 3
- Prévoir la mise en place d'un lave-mains à une hauteur comprise entre 0.70 m et 0.85 m (qté 1) - ph 3
- Prévoir de repositionner la cuvette (axe de la lunette située à 0.40 m du mur latéral et 0.50 m du mur arrière ) (qté 1) - ph 2
- Prévoir la mise en place d'un pictogramme 1) - ph 1





**SANITAIRES****N° 31914 | SALLE POLYVALENTE****700 € HT**

- Absence de dispositif d'aide à la fermeture de la porte - ph 1
- Barre d'appui présente mais inadaptée - ph 2
- Absence de miroir - ph 3
- Accessoire intérieur inaccessible en position assise (qté - ph 3)
- Cabinet d'aisance encombré - ph 2
- Prévoir la mise en place d'un dispositif d'aide à la fermeture de la porte (qté 1) - ph 1
- Prévoir la mise en place d'une barre d'appui adaptée (qté 1) - ph 2
- Prévoir la mise en place d'un miroir dans le cabinet d'aisance adapté à la position assise (qté 1) - ph 3
- Prévoir de repositionner les accessoires intérieurs (qté 1) - ph 3 (Savon)
- Prévoir de laisser le sanitaire libre de tout obstacle - ph 2 (Déplacer la brosse et déplacer le distributeur de papier)

**N° 31926 | SALLE JEAN TANGUY****6 500 € HT**

- Absence de cabinet d'aisance adapté - ph 1.2
- Prévoir une étude pour la création d'un cabinet d'aisance adapté suivant descriptif (qté 1) - ph 1.2

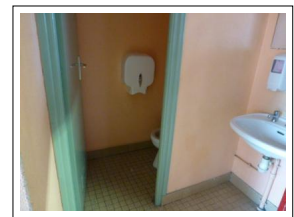
**N° 31934 | SALLE LOUIS LE GALL****1 300 € HT**

- Absence de dispositif d'aide à la fermeture de la porte - ph 5
- Barre d'appui présente mais inadaptée - ph 2
- Absence de miroir - ph 2
- Absence de lave-mains - ph 2
- Cabinet d'aisance encombré - ph 3
- Absence de pictogramme sur la porte - ph 1.5
- Prévoir la mise en place d'un dispositif d'aide à la fermeture de la porte (qté 1) - ph 5
- Prévoir la mise en place d'une barre d'appui adaptée (qté 1) - ph 2
- Prévoir la mise en place d'un miroir dans le cabinet d'aisance adapté à la position assise (qté 1) - ph 2
- Prévoir la mise en place d'un lave-mains à l'intérieur du sanitaire adapté 0.70x 0.60m x 0.30m (qté 1) - ph 2
- Prévoir de laisser le sanitaire libre de tout obstacle - ph 3 (Déplacer la brosse et la poubelle)
- Prévoir la mise en place d'un pictogramme 2) - ph 1.5

**N° 32074 | POLICE MUNICIPALE****6 500 € HT**

- Absence de cabinet d'aisance adapté - ph 2.3
- Prévoir une étude pour la création d'un cabinet d'aisance adapté suivant descriptif (qté 1) - ph 2.3

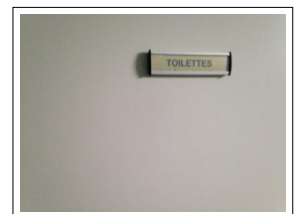



**SANITAIRES****N° 31953 | SANITAIRES PUBLICS KASTELL AC'H****1 975 € HT**

- Absence de dispositif d'aide à la fermeture de la porte
- Absence de barre d'appui - ph 2
- Mauvaise qualité d'éclairage dans le cabinet d'aisance - ph 2
- Absence de miroir - ph 2
- Absence de lave-mains - ph 2
- Cuvette mal positionnée - ph 2
- Absence de pictogramme sur la porte - ph 1
- Prévoir la mise en place d'un dispositif d'aide à la fermeture de la porte (qté 1)
- Prévoir la mise en place d'une barre d'appui à une hauteur comprise entre 0.70 et 0.80m (qté 1) - ph 2
- Prévoir un éclairage suffisant dans le cabinet d'aisance (100 lux) avec installation d'un détecteur de présence temporisé ( - ph 2
- Prévoir la mise en place d'un miroir dans le cabinet d'aisance adapté à la position assise (qté 1) - ph 2
- Prévoir la mise en place d'un lave-mains à l'intérieur du sanitaire adapté 0.70x 0.60m x 0.30m (qté 1) - ph 2
- Prévoir de repositionner la cuvette (axe de la lunette située à 0.40 m du mur latéral et 0.50 m du mur arrière ) (qté 1) - ph 2
- Prévoir la mise en place d'un pictogramme 1) - ph 1

**N° 31955 | SANITAIRES PUBLICS LE GROUANEG****6 500 € HT**

- Absence de cabinet d'aisance adapté - ph 1
- Prévoir une étude pour la création d'un cabinet d'aisance adapté suivant descriptif (qté 1) - ph 1

**N° 31958 | SANITAIRES PUBLICS LANNILIS****1 200 € HT**

- Absence de dispositif d'aide à la fermeture de la porte - ph 2
- Barre d'appui présente mais inadaptée - ph 2
- Absence de miroir - ph 2
- Absence de lave-mains - ph 2
- Prévoir la mise en place d'un dispositif d'aide à la fermeture de la porte (qté 1) - ph 2
- Prévoir la mise en place d'une barre d'appui adaptée (qté 1) - ph 2
- Prévoir la mise en place d'un miroir dans le cabinet d'aisance adapté à la position assise (qté 1) - ph 2
- Prévoir la mise en place d'un lave-mains à l'intérieur du sanitaire adapté 0.70x 0.60m x 0.30m (qté 1) - ph 2

**N° 31967 | ACCUEIL SITE ILIZ KOZ****350 € HT**

- Absence de dispositif d'aide à la fermeture de la porte - ph 2
- Présence d'un miroir mais inutilisable en position assise - ph 3
- Cabinet d'aisance encombré - ph 3
- Absence de pictogramme sur la porte - ph 1
- Prévoir la mise en place d'un dispositif d'aide à la fermeture de la porte (qté 1) - ph 2
- Prévoir la mise en place d'un miroir adapté à la position assise (qté 1) - ph 3
- Prévoir de laisser le sanitaire libre de tout obstacle - ph 3 (Déplacer l'armoire et la poubelle)
- Prévoir la mise en place d'un pictogramme 1) - ph 1



**SANITAIRES****N° 31971 | MAISON DE L'ENFANCE****950 € HT**

- Absence de dispositif d'aide à la fermeture de la porte
- Absence de miroir - ph 2
- Absence de lave-mains - ph 2
- Absence de pictogramme sur la porte - ph 1
- Prévoir la mise en place d'un dispositif d'aide à la fermeture de la porte (qté 1)
- Prévoir la mise en place d'un miroir dans le cabinet d'aisance adapté à la position assise (qté 1) - ph 2
- Prévoir la mise en place d'un lave-mains à l'intérieur du sanitaire adapté 0.70x 0.60m x 0.30m (qté 1) - ph 2
- Prévoir la mise en place d'un pictogramme 1) - ph 1

**N° 31972 | MAISON DE L'ENFANCE****350 € HT**

- Absence de dispositif d'aide à la fermeture de la porte - ph 1
- Absence de miroir - ph 2
- Cabinet d'aisance encombré - ph 1
- Absence de pictogramme sur la porte
- Prévoir la mise en place d'un dispositif d'aide à la fermeture de la porte (qté 1) - ph 1
- Prévoir la mise en place d'un miroir dans le cabinet d'aisance adapté à la position assise (qté 1) - ph 2
- Prévoir de laisser le sanitaire libre de tout obstacle - ph 1 (Déplacer le distributeur de papier et la brosse)
- Prévoir la mise en place d'un pictogramme 1)

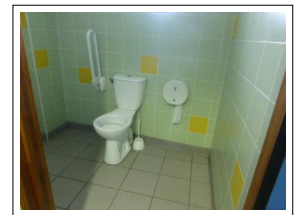
**N° 31920 | SALLE DES ASSOCIATIONS****1 200 € HT**

- Absence de miroir - ph 1
- Absence de lave-mains - ph 1
- Cuvette mal positionnée
- Cabinet d'aisance encombré - ph 1
- Absence de pictogramme sur la porte - ph 1
- Prévoir la mise en place d'un miroir dans le cabinet d'aisance adapté à la position assise (qté 1) - ph 1
- Prévoir la mise en place d'un lave-mains à l'intérieur du sanitaire adapté 0.70x 0.60m x 0.30m (qté 1) - ph 1
- Prévoir de repositionner la cuvette (axe de la lunette située à 0.40 m du mur latéral et 0.50 m du mur arrière ) (qté 1)
- Prévoir de laisser le sanitaire libre de tout obstacle - ph 1 (Déplacer le distributeur de papier)
- Prévoir la mise en place d'un pictogramme 1) - ph 1

**N° 32059 | GARDERIE DE LILIA****4 150 € HT**

- Absence de dispositif d'aide à la fermeture de la porte
- Absence d'espace d'usage latéral - ph 1
- Absence de barre d'appui - ph 1
- Absence de miroir - ph 1
- Cabinet d'aisance encombré - ph 1
- Absence de pictogramme sur la porte
- Prévoir la mise en place d'un dispositif d'aide à la fermeture de la porte (qté 1)
- cabinet d'aisance à réaménager pour le rendre accessible suivant descriptif (qté 1) - ph 1
- Prévoir la mise en place d'une barre d'appui à une hauteur comprise entre 0.70 et 0.80m (qté 1) - ph 1
- Prévoir la mise en place d'un miroir dans le cabinet d'aisance adapté à la position assise (qté 1) - ph 1
- Prévoir de laisser le sanitaire libre de tout obstacle - ph 1
- Prévoir la mise en place d'un pictogramme 1)

**COÛT TOTAL POUR SANITAIRES : 86 385 € HT**

**ESCALIERS - ASCENSEURS****N° 31620 | AR VRO BAGAN****0 € HT**

- Présence d'un escalier et absence d'ascenseur ne permettant pas d'accéder aux services des étages - ph 1
- Prévoir de délocaliser les services des étages dans une pièce accessible au rez de chaussée du bâtiment si impossibilité alors prévoir délocaliser dans un bâtiment annexe accessible OU notifier l'inaccessibilité aux Utilisateurs de Fauteuil Roulant - ph 1

**N° 31681 | CLUB HOUSE ET BUVETTE****2 125 € HT**

- Absence de débord des mains courantes - ph 1
- Absence de contraste des nez de marches - ph 1.2
- Absence de bande d'éveil de vigilance - ph 2
- Contre marche de la première et dernière marche non contrastée - ph 1.2
- Présence d'un escalier et absence d'ascenseur ne permettant pas d'accéder aux services des étages - ph 1
- Prévoir le débord de la main courante d'une longueur d'au moins une marche en haut et en bas de l'escalier (qté 1) - ph 1
- Prévoir de contraster les nez de marches (qté 19) - ph 1.2
- Prévoir la mise en place de bande d'éveil de vigilance en haut des marches (qté 2) - ph 2
- Prévoir de contraster la contre marche de la première et dernière marche 4) - ph 1.2
- Prévoir de délocaliser les services des étages dans une pièce accessible au rez de chaussée du bâtiment si impossibilité alors prévoir délocaliser dans un bâtiment annexe accessible OU notifier l'inaccessibilité aux Utilisateurs de Fauteuil Roulant - ph 1 (Le Club House est inaccessible aux UFR)

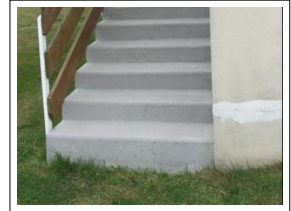
**N° 31750 | ECOLE SAINT JOSEPH****2 700 € HT**

- Absence de nez de marches contrastés et antidérapants - ph 1.2
- Absence de bande d'éveil de vigilance
- Contre marche de la première et dernière marche non contrastée - ph 1.2
- Présence d'un escalier et absence d'ascenseur ne permettant pas d'accéder aux services des étages - ph 2
- Prévoir des nez de marches contrastés et antidérapants (qté 20) - ph 1.2
- Prévoir la mise en place de bande d'éveil de vigilance en haut des marches (qté 2)
- Prévoir de contraster la contre marche de la première et dernière marche 4) - ph 1.2
- Prévoir de délocaliser les services des étages dans une pièce accessible au rez de chaussée du bâtiment si impossibilité alors prévoir délocaliser dans un bâtiment annexe accessible OU notifier l'inaccessibilité aux Utilisateurs de Fauteuil Roulant - ph 2

**N° 31885 | MAIRIE ET POSTE****102 440 € HT**

- Absence de débord des mains courantes - ph 1.3
  - Absence de nez de marches contrastés et antidérapants - ph 1.2.3
  - Absence de bande d'éveil de vigilance - ph 3
  - Contre marche de la première et dernière marche non contrastée - ph 1.2
  -
- (Absence d'ascenseur permettant aux UFR d'accéder à tous les services)
- Prévoir le débord de la main courante d'une longueur d'au moins une marche en haut et en bas de l'escalier (qté 1) - ph 1.3
  - Prévoir des nez de marches contrastés et antidérapants (qté 16) - ph 1.2.3
  - Prévoir la mise en place de bande d'éveil de vigilance en haut des marches (qté 2) - ph 3
  - Prévoir de contraster la contre marche de la première et dernière marche 4) - ph 1.2 (Prévoir un ascenseur)



## ESCALIERS - ASCENSEURS

### N° 31897 | MAISON DES SOURCES

2 170 € HT

- Discontinuité des mains courantes - ph 1.2
- Absence de nez de marches contrastés et antidérapants - ph 1.2.3
- Absence de bande d'éveil de vigilance - ph 3
- Contre marche de la première et dernière marche non contrastée - ph 1
- Présence d'un escalier et absence d'ascenseur ne permettant pas d'accéder aux services des étages - ph 1.2.3
- Prévoir des mains courantes continues (linéaire 2 m) - ph 1.2
- Prévoir des nez de marches contrastés et antidérapants (qté 18) - ph 1.2.3
- Prévoir la mise en place de bande d'éveil de vigilance en haut des marches (qté 1) - ph 3
- Prévoir de contraster la contre marche de la première et dernière marche 2) - ph 1
- Prévoir de délocaliser les services des étages dans une pièce accessible au rez de chaussée du bâtiment si impossibilité alors prévoir délocaliser dans un bâtiment annexe accessible OU notifier l'inaccessibilité aux Utilisateurs de Fauteuil Roulant - ph 1.2.3



### N° 31904 | MEDIATHEQUE

1 935 € HT

- Absence de débord des mains courantes - ph 1
- Absence de nez de marches contrastés et antidérapants - ph 1.2
- Absence de bande d'éveil de vigilance
- Absence de contre marche à la première et dernière marche (escalier à claire-voie) - ph 1
- Prévoir le débord de la main courante d'une longueur d'au moins une marche en haut et en bas de l'escalier (qté 2) - ph 1
- Prévoir des nez de marches contrastés et antidérapants (qté 15) - ph 1.2
- Prévoir la mise en place de bande d'éveil de vigilance en haut des marches (qté 1)
- Prévoir une contremarche à la première et dernière marche visuellement contrastée d'une hauteur minimale de 10 cm (qté 2) - ph 1



**COÛT TOTAL POUR ESCALIERS - ASCENSEURS : 111 370 € HT**

## ÉQUIPEMENTS SPÉCIFIQUES

## N° 31622 | AR VRO BAGAN

3 500 € HT

- Absence de douche adaptée - ph 1
- Prévoir la mise en place d'une douche adaptée (qté 1) - ph 1



## N° 31627 | MAISON DE LA MER

750 € HT

- Absence d'équipement pour s'asseoir - ph 2
- Absence de barre d'appui - ph 2
- Absence de pictogramme sur la porte d'accès à la douche adaptée - ph 1
- Prévoir la mise en place d'un siège de douche (qté 1) - ph 2
- Prévoir la mise en place d'une barre d'appui (qté 1) - ph 2
- Prévoir un pictogramme sur la porte de douche 1) - ph 1



## N° 31689 | SALLE DE TENNIS ET AIRE DE BOULES

0 € HT



## N° 31913 | SALLE POLYVALENTE

700 € HT

- Absence d'équipement pour s'asseoir - ph 1
- Absence de barre d'appui - ph 1
- Prévoir la mise en place d'un siège de douche (qté 1) - ph 1
- Prévoir la mise en place d'une barre d'appui (qté 1) - ph 1



## N° 31927 | SALLE JEAN TANGUY

3 500 € HT

- Absence de douche adaptée - ph 2
- Prévoir la mise en place d'une douche adaptée (qté 1) - ph 2

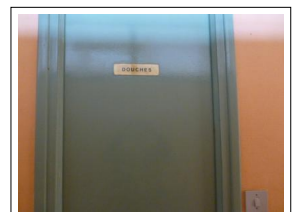

## N° 31922 | SALLE DES ASSOCIATIONS

700 € HT

- Absence d'équipement pour s'asseoir - ph 1
- Absence de barre d'appui - ph 1
- Prévoir la mise en place d'un siège de douche (qté 1) - ph 1
- Prévoir la mise en place d'une barre d'appui (qté 1) - ph 1

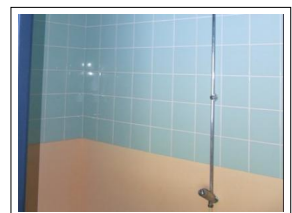

COÛT TOTAL POUR ÉQUIPEMENTS SPÉCIFIQUES : 9 150 € HT